



## LAPORAN TAHUNAN

# BALAI PENGUJIAN MUTU DAN SERTIFIKASI PRODUK HEWAN

2017

*Kementerian Pertanian  
Direktorat Jenderal Peternakan dan Kesehatan Hewan  
Direktorat Kesehatan Masyarakat Veteriner*

Jln. Pemuda No. 29A, Bogor 16161  
Telp. 0251 8377111, Fax. 0251 835371



[bpmsph.ditjenpkh.pertanian.go.id](http://bpmsph.ditjenpkh.pertanian.go.id)



[bpmsph@pertanian.go.id](mailto:bpmsph@pertanian.go.id)



Bpmsph Ditjen Pkh



@BPMSPH



[bpmsph\\_ditjenpkh](https://www.instagram.com/bpmsph_ditjenpkh)

## KATA PENGANTAR

Puji syukur kehadapan Allah SWT yang telah melimpahkan rahmat dan karunia-Nya, sehingga Laporan Tahunan Balai Pengujian Mutu dan Sertifikasi Produk Hewan (BPMSPH) Tahun 2017 dapat diselesaikan dengan baik. Laporan ini sebagai gambaran pelaksanaan kegiatan BPMSPH pada Tahun Anggaran 2017.

Materi yang digunakan dalam penyusunan laporan tahunan ini meliputi semua kegiatan administrasi dan teknis Balai Pengujian Mutu dan Sertifikasi Produk Hewan Tahun 2017. Kami menyadari bahwa penyusunan dan penyajian data dalam laporan ini masih jauh dari sempurna, oleh karena itu kami mengharapkan kritik, saran dan masukan untuk dijadikan bahan penyempurnaan pembuatan laporan tahunan pada tahun yang akan datang.

Pada kesempatan ini kami mengucapkan terima kasih yang sebesar-besarnya kepada semua pihak yang telah membantu menyumbangkan pikiran dan tenaganya dalam menyusun laporan ini, semoga Allah SWT senantiasa memberikan jalan yang terbaik kepada kita semua didalam melaksanakan tugas dan pengabdian kita kepada Agama, Nusa, Bangsa dan Negara.



Bogor, Januari 2018  
Kepala Balai

Drh. Rr. Endang Ekowati  
NIP. 196209161994032001

## DAFTAR ISI

Kata Pengantar .....	i
Daftar Isi.....	ii-iv
Daftar Tabel .....	v
Daftar Grafik.....	vi
Daftar Gambar .....	vii
BAB I Pendahuluan.....	1-3
BAB II Organisasi dan Tata Kerja .....	4
A. Kedudukan, Tugas dan Fungsi.....	4
B. Susunan Organisasi .....	5
C. Tata Kerja.....	6
BAB III Ketatausahaan.....	10
A. Penyusunan Program, Rencana kerja dan Anggaran .....	10
B. Kepegawaian.....	13
C. Keuangan .....	35
D. Kegiatan Administrasi, Rumah Tangga dan Perlengkapan .....	43
E. Kegiatan Pengadaan Barang dan Jasa .....	45
BAB IV Kegiatan Pengujian.....	47
A. Seksi Penyiapan Sampel.....	47
B. Pelayanan Teknik.....	54
1. Pemeriksaan dan Pengujian Mutu Produk Hewan.....	54
a. Pengujian Residu Obat .....	54
b. Pengujian Cemaran Mikroba.....	56
c. <i>Salmonella enteritidis</i> .....	59
d. <i>Camphylobacter</i> dan <i>Listeria monocytogenes</i> .....	59
e. Pengujian Hormon .....	60
f. Pengujian Cemaran Kimia (Formalin, Boraks dan Nitrit) ..	61
g. Pengujian Identifikasi Spesies .....	64
h. Aflatoxin .....	65
i. Logam Berat .....	66
j. Proksimat .....	67
k. Residu Anthelmintik .....	68
2. Pengembangan Metoda.....	69

3. Kerjasama Nasional dan Internasional .....	69
4. Kerjasama dengan Instansi Terkait .....	70
5. Pengadaan Sarana dan Prasarana .....	73
1) Peningkatan SDM .....	73
2) Peralatan.....	73
3) Pelayanan .....	74
a) Pengembangan Metoda Uji .....	74
b) Ketepatan Wilayah yang Dilaksanakan Monitoring dan Surveillans .....	75
c) Jumlah sampel dan sampel uji melebihi target.....	75
d) Penerimaan PNBP dari jasa pengujian .....	75
 BAB V Kesimpulan dan Saran .....	 76

## LAMPIRAN

### Hasil Pengujian

## DAFTAR TABEL

Tabel 1	Data Pegawai Balai Pengujian Mutu dan Sertifikasi Produk Hewan .	7
Tabel 2	Keadaan Pegawai BPMSPH berdasarkan status dan tingkat golongan Pada Tahun 2017 .....	14
Tabel 3	Data Pegawai BPMSPH berdasarkan status dan tingkat pendidikan Tahun 2017 .....	14
Tabel 4	Data Pegawai BPMSPH Tahun 2013-2017.....	15
Tabel 5	Data Pegawai BPMSPH yang mengalami kenaikan pangkat pada Tahun 2017 .....	15
Tabel 6	Data Pegawai BPMSPH yang Mengalami Kenaikan Gaji Berkala pada Tahun 2017 .....	16
Tabel 7	Data Pegawai yang Mengikuti Pelatihan/ Magang/ Workshop/ Training Tahun 2017 .....	17
Tabel 8	Daftar Pengajuan Pegawai untuk Penghargaan Satya Lencana Karya .....	31
Tabel 9	Daftar Pengajuan KARIS dan KARSU Pegawai Tahun 2016.....	32
Tabel 10	Daftar Pengajuan KARPEG 2017.....	33
Tabel 11	Daftar Pengajuan TASPEN 2017 .....	33
Tabel 12	Data Pengajuan Pembuatan Kartu BPJS Tahun 2017.....	34
Tabel 13	Anggaran dan Realisasi Belanja Berdasarkan Kegiatan Tahun Anggaran 2017.....	39
Tabel 14	Realisasi anggaran belanja Tahun 2017 Per Output.....	39
Tabel 15	Realisasi anggaran belanja kegiatan yang dibiayai oleh PNBP per MAX Pada tahun 2017 .....	40
Tabel 16	Rincian estimasi dan realisasi PNBP .....	41
Tabel 17	Rekapitulasi penerimaan negara bukan pajak (PNBP) Tahun 2017 .	41
Tabel 18	Rekap surat masuk dan surat keluar tahun 2017 .....	44
Tabel 19	Kegiatan pengadaan barang dan jasa tahun 2017.....	45
Tabel 20	Rekapitulasi Jumlah Sampel BPMSPH Tahun 2017 .....	47
Tabel 21	Rincian jumlah penerimaan sampel aktif tahun 2017 .....	49
Tabel 22	Rincian jumlah sampel pasif pengujian tahun 2017 .....	50
Tabel 23	Rekapitulasi jumlah sampel monitoring surveilans tahun 2017 .....	52

Tabel 24 Hasil pengujian sampel PMSR Salmonella enteritidis T.A 2017.....	59
Tabel 25 Hasil pengujian camphylobacter PMSR T.A 2017 .....	59
Tabel 26 Hasil pengujian pengujian boraks PMSR 2017 .....	62
Tabel 27 Hasil pengujian nitrit PMSR 2017 .....	63
Tabel 28 Hasil pengujian aflatoksin PMSR 2017 .....	66
Tabel 29 Kerjasama Magang/Bimbingan teknis laboratorium .....	71
Tabel 30 Pengadaan Aset BPMSPH TA 2017 .....	73

## DAFTAR GRAFIK

Grafik 1	Presentasi jenis pengujian PMSR tahun 2017 .....	48
Grafik 2	Persentasi hasil uji PMSR residu obat tahun 2017 .....	56
Grafik 3	Persentase hasil uji PMSR cemaran mikroba tahun 2017 .....	58
Grafik 4	Persentasi Hasil Uji Cemaran Mikroba Tahun 2017 .....	58
Grafik 5	Presentase pengujian PMSR residu hormon tahun 2017 .....	60
Grafik 6	Hasil uji cemaran kimia (formalin, boraks, dan nitrit) Tahun 2017 .....	61
Grafik 7	Hasil uji PMSR pewarna sudan red tahun 2017 .....	64
Grafik 8	Hasil pengujian logam berat tahun 2017 .....	67
Grafik 9	Hasil Pengujian proksimat sampel pasif 2017 .....	68

## DAFTAR GAMBAR

Gambar 1	Bagan struktur organisasi Balai Pengujian Mutu dan Sertifikasi Produk Hewan.....	68
----------	--	----



## **BAB I**

### **I. PENDAHULUAN**

Sejalan dengan perkembangan isu global dan meningkatnya pertumbuhan ekonomi nasional, peningkatan pendapatan, perubahan pola konsumsi serta meningkatnya pendidikan dan kesadaran konsumen akan mutu, maka meningkat pula tuntutan konsumen untuk memperoleh produk pangan hewan yang aman dan sehat. Dalam era pasar bebas yang ditandai dengan kemudahan akses pasar bagi produk impor, maka produk peternakan Indonesia akan menghadapi tantangan yang cukup berat. Hanya dengan daya saing yang tinggi yang menyangkut jaminan keamanan maupun kualitas serta harga yang bersaing maka produk domestik akan mampu bertahan.

Balai Pengujian Mutu dan Sertifikasi Produk Hewan (BPMSPH) merupakan Unit Pelaksana Teknis Direktorat Jenderal Peternakan dan Kesehatan Hewan yang diberi tugas melaksanakan pemeriksaan dan pengujian keamanan dan mutu produk hewan yang bertanggung jawab langsung kepada Direktur Jenderal Peternakan dan Kesehatan Hewan dan secara teknis dibina oleh Direktur Kesehatan Masyarakat Veteriner dengan wilayah kerja seluruh Indonesia.

Peran BPMSPH menjadi sangat penting sebagai tumpuan dalam melaksanakan pemeriksaan, pengujian, dan sertifikasi keamanan dan mutu produk hewan yang akan beredar dan dalam peredaran di pasaran guna melindungi konsumen dari bahaya (*hazard*) fisik, biologik, kimiawi dalam produk hewan terutama pangan asal hewan serta memberikan pelayanan keamanan dan mutu produk hewan dalam rangka meningkatkan daya saing produk hewan di pasar domestik dan global

Penunjukan BPMSPH sebagai laboratorium rujukan nasional bidang kesmavet merupakan tantangan tersendiri BPMSPH harus senantiasa meningkatkan kapasitas pelayanan baik dalam peralatan, kompetensi SDM,

maupun sarana dan prasarana yang dapat menunjang terlaksananya tugas dimaksud.

Beberapa manfaat yang dapat diperoleh dengan berdirinya Balai Pengujian Mutu dan Sertifikasi Produk Hewan antara lain : (1) meningkatnya pendapatan dan kesejahteraan petani peternak melalui peningkatan daya saing dan nilai tambah; (2) meningkatkan Devisa Negara dengan bertambahnya ekspor produk hewan; (3) berkembangnya kegiatan berupa aktivitas-aktivitas pasca panen, pengolahan, pemasaran, dan jasa; (4) tumbuhnya industri-industri peternakan di pedesaan sehingga dapat menciptakan lapangan kerja; (5) berkembangnya investasi dipedesaan khususnya subsektor peternakan; (6) meningkatnya gizi masyarakat dengan mengkonsumsi pangan asal hewan yang aman, sehat, utuh, dan halal (ASUH); (7) terhindarnya masyarakat dari bahaya adanya residu, cemaran mikroba dan bahan kimia berbahaya sebagai akibat mengkonsumsi pangan asal hewan yang tidak aman, sehat, utuh, dan halal (ASUH); dan (8) menjaga ketentraman batin masyarakat dengan teridentifikasinya pangan asal hewan yang dikonsumsi tidak mengandung unsur non halal.

Berdasarkan Peraturan Menteri Pertanian 60/Permentan/OT.140/5/2013 tanggal 24 Mei 2013 tentang Organisasi dan Tata Kerja Balai pengujian Mutu dan Sertifikasi Produk Hewan (BPMSPH) mempunyai tugas melaksanakan pemeriksaan, pengujian, dan sertifikasi keamanan dan mutu produk hewan. Dalam pelaksanaan tugasnya, BPMSPH menyelenggarakan fungsi :

1. penyusunan program, rencana kerja, dan anggaran, pelaksanaan kerjasama, serta penyiapan evaluasi dan pelaporan;
2. pelaksanaan penyiapan sampel pengujian keamanan dan mutu produk hewan;
3. pelaksanaan pemeriksaan dan pengujian keamanan dan mutu produk hewan;
4. penyiapan perumusan hasil pengujian keamanan dan mutu produk hewan;

5. pengembangan teknik dan metode pemeriksaan dan pengujian keamanan dan mutu produk hewan;
6. pelaksanaan pemantauan dan surveilans keamanan dan mutu produk hewan;
7. pelaksanaan pengambilan sampel, pemeriksaaan, pengujian dan pemberian saran untuk mendukung sertifikat unit usaha produk hewan;
8. pelaksanaan sertifikasi hasil uji dan sertifikasi keamanan dan mutu produk hewan;
9. pelaksanaan kajian risiko produk hewan berdasarkan hasil uji;
10. pelaksanaan pengkajian batas maksimum residu dan cemaran mikroba;
11. pelaksanaan pelayanan laboratorium rujukan dan acuan pengujian keamanan dan mutu produk hewan;
12. pelaksanaan bimbingan teknis dan diseminasi informasi laboratorium veteriner yang membidangi kesehatan masyarakat veteriner;
13. penyelenggaraan uji profisiensi produk hewan;
14. pelayanan teknis kegiatan pemeriksaan, pengujian, dan sertifikasi keamanan dan mutu produk hewan;
15. pelaksanaan Urusan Tata Usaha dan Rumah Tangga BPMSPH.

## **BAB II**

### **ORGANISASI DAN TATA KERJA**

#### **A. KEDUDUKAN, TUGAS DAN FUNGSI**

Balai Pengujian Mutu dan Sertifikasi Produk Hewan (BPMSPH) adalah Unit Pelaksana Teknis Direktorat Jenderal Peternakan dan Kesehatan Hewan, Kementerian Pertanian yang dibina secara teknis oleh Direktur Kesehatan Masyarakat Veteriner dan Pascapanen.

Berdasarkan Peraturan Menteri Pertanian Nomor 60/Permentan/OT.140/5/ 2013 tanggal 24 Mei 2013 tentang Organisasi dan Tata Kerja Balai Pengujian Mutu dan Sertifikasi Produk Hewan (BPMSPH) melaksanakan pemeriksaan, pengujian, dan sertifikasi keamanan dan mutu produk hewan. Di dalam melaksanakan tugas tersebut, BPMSPH menyelenggarakan fungsi:

1. Penyusunan program, rencana kerja, dan anggaran, pelaksanaan kerjasama, serta penyiapan evaluasi dan pelaporan;
2. Pelaksanaan penyiapan sampel pengujian keamanan dan mutu produk hewan;
3. Pelaksanaan pemeriksaan dan pengujian keamanan dan mutu produk hewan;
4. Penyiapan perumusan hasil pengujian keamanan dan mutu produk hewan;
5. Pengembangan teknik dan metode pemeriksaan dan pengujian keamanan dan mutu produk hewan;
6. Pelaksanaan pemantauan dan surveilans keamanan dan mutu produk hewan;
7. Pelaksanaan pengambilan sampel, pemeriksaan, pengujian dan pemberian saran untuk mendukung sertifikat unit usaha produk hewan;
8. Pelaksanaan sertifikasi hasil uji dan sertifikasi keamanan dan mutu produk hewan;
9. Pelaksanaan kajian resiko produk hewan berdasarkan hasil uji;

10. Pelaksanaan pengkajian batas maksimum residu dan cemaran mikroba;
11. Pelaksanaan pelayanan laboratorium rujukan dan acuan pengujian keamanan dan mutu produk hewan;
12. Pelaksanaan bimbingan teknis dan diseminasi informasi laboratorium veteriner yang membidangi kesehatan masyarakat veteriner;
13. Penyelenggaraan uji profisiensi produk hewan;
14. Pelayanan teknis kegiatan pemeriksaan, pengujian, dan sertifikasi keamanan dan mutu produk hewan;
15. Pelaksanaan Urusan Tata Usaha dan Rumah Tangga BPMSPH.

## **B. SUSUNAN ORGANISASI**

Berdasarkan Permentan Nomor 60/Permentan/OT.140/5/2013 tentang Organisasi dan Tata Kerja Balai pengujian Mutu dan Sertifikasi produk Hewan (BPMSPH). mempunyai susunan organisasi yang terdiri dari :

1. Kepala Balai;
2. Sub Bagian Tata Usaha;
3. Seksi Penyiapan Sampel;
4. Seksi Pelayanan Teknik;
5. Kelompok Jabatan Fungsional.

Menurut Organisasi dan Tata Kerja Balai Pengujian Mutu dan Sertifikasi Produk Hewan (BPMSPH), Kepala Balai dalam menjalankan tugasnya melakukan koordinasi, integrasi dan sinkronisasi kegiatan dilingkungan masing-masing maupun antar unit kerja dilingkungan Kementerian Pertanian serta dengan instansi lain diluar Kementerian Pertanian sesuai dengan tugas masing-masing.

Sub bagian tata usaha mempunyai tugas melakukan koordinasi penyusunan program, rencana kerja dan anggaran, pelaksanaan kerjasama, penyiapan evaluasi dan pelaporan serta pelaksanaan urusan kepegawaian, keuangan, rumahtangga dan perlengkapan. Seksi penyiapan sampel mempunyai tugas melakukan penerimaan, pencatatan, pengemasan,

pelabelan, pendistribusian, dokumentasi hasil uji dan pengamanan sampel produk hewan. Seksi pelayanan teknis mempunyai tugas melakukan pelayanan teknis kegiatan pemeriksaan, pengujian dan sertifikasi keamanan dan mutu produk hewan.

Kelompok jabatan fungsional terdiri atas Jabatan Fungsional Medik Veteriner, Fungsional Pengawas Mutu Hasil Pertanian, Fungsional Paramedik Veteriner dan jabatan fungsional lainnya yang melakukan kegiatan sesuai dengan jabatan fungsionalnya masing-masing berdasarkan peraturan perundang-undangan yang berlaku. Struktur organisasi Balai Pengujian Mutu Produk Peternakan dapat dilihat pada gambar 1.

Gambar 1. Bagan Struktur Organisasi Balai Pengujian Mutu dan Sertifikasi Produk Hewan.

### **BAGAN STRUKTUR ORGANISASI**

#### **BALAI PENGUJIAN MUTU DAN SERTIFIKASI PRODUK HEWAN**

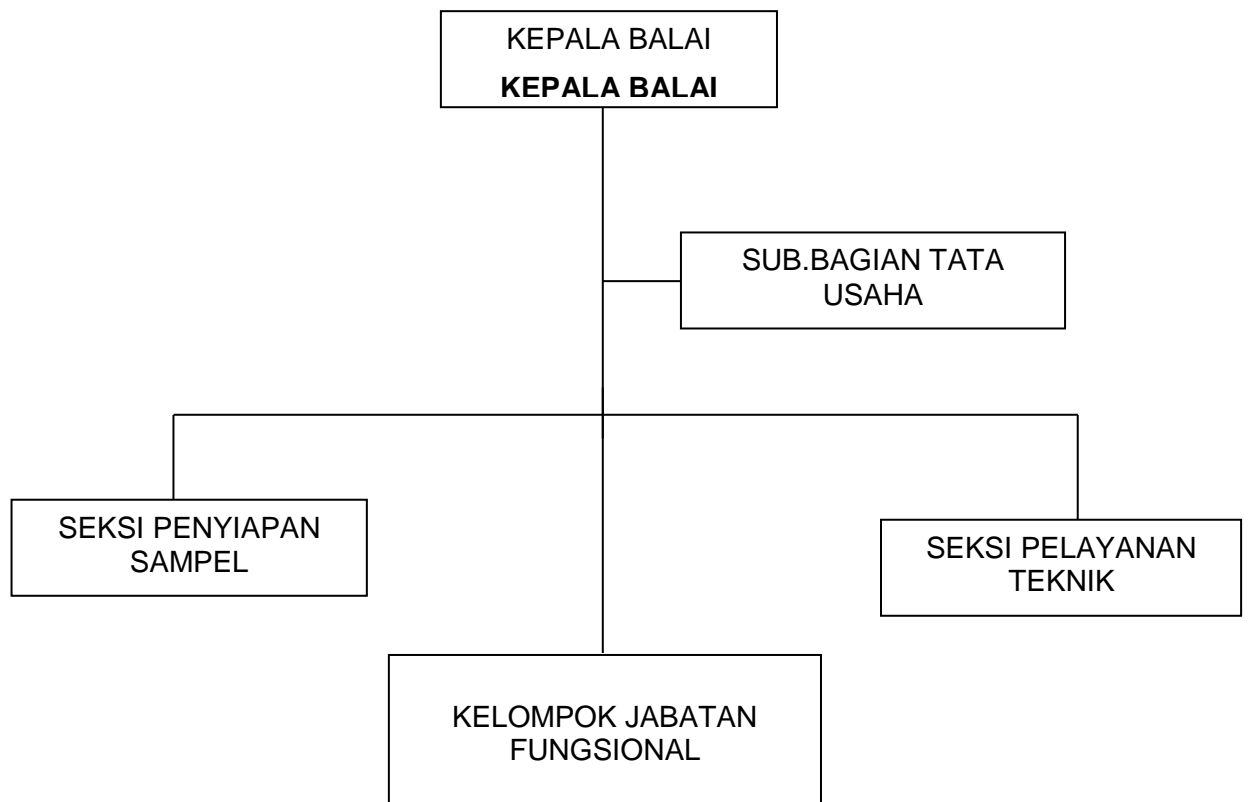

### C. TATA KERJA

Tata Kerja dilingkungan BPMSPH disusun dengan mengacu pada Struktur Organisasi yang tercantum pada Permentan Nomor 60/Permentan/OT.140/5/2013 tanggal 24 Mei 2014

Data Pegawai serta jabatan Balai Pengujian Mutu dan Sertifikasi Produk Hewan (BPMSPH) Tahun 2017 sebagaimana tercantum dalam Tabel 1.

Tabel 1. Data Pegawai Balai Pengujian Mutu dan Sertifikasi Produk Hewan Tahun 2017

NO	NAMA / NIP	UNIT KERJA	JABATAN / TUGAS	PANGKAT / GOL
1	2	3	4	5
1	DRH RR. ENDANG EKOWATI 196209161994032001	BPMSPH	Kepala Balai	Pembina Tk. I, IV/b
2	DRH RR. ANIK WINANNINGRUM 197512212008012012	BPMSPH	Kepala Subbagian Tata Usaha	Penata Tk. I, III/d
3	DRH. HASTUTI KUNCI RAHAYU 196612231993032007	BPMSPH	Penyusun Rencana Kegiatan Dan Anggaran	Pembina, IV/a
4	DADANG GANI 196005151987031001	BPMSPH	Bendahara Penerimaan	Penata Muda Tk. I, III/b
5	RUSNAEDI 196507081990031013	BPMSPH	Teknisi Gedung	Penata Muda Tk. I, III/b
6	AHMAD HOLIK 196603191999031001	BPMSPH	Pembuat Daftar Gaji	Penata Muda, III/a
7	MUHAMAD IQBAL 197906152000031003	BPMSPH	Penyiap Bahan Kepegawaian	Penata Muda, III/a
8	ASEP SAEPU DIN 196712052000031001	BPMSPH	Caraka	Penata Muda, III/a
9	ELAH SRIHERYANTI, A.Md 197406112006042025	BPMSPH	Apsiparis Pelaksana	Penata Muda, III/a
10	ENI NURAE NI 197412142006042008	BPMSPH	Pengadministrasi dan Penyaji Data	Pengatur, II/c
11	MUHAMMAD IQBAL ZEIN 197810172007101001	BPMSPH	Caraka	Pengatur, II/c
12	ERWIN YUSUF EKAPUTRA 197105062008121001	BPMSPH	Petugas SIMAK – BMN	Pengatu Muda Tk. I, II/b
13	KUDUNG SUROSO 198507182009101001	BPMSPH	Bendahara Pengeluaran	Pengatu Muda Tk. I, II/b
14	DEDI 197812102008121002	BPMSPH	Pramu Bakti	Juru Muda Tk. I, I/b
15	ANGRYANI CHAHYANINGTYAS PERWITASARI 197909022008122001	BPMSPH	Petugas SAKPA	Pengatu Muda Tk. I, II/b
16	RETNO YUNI PRAMONO, A.Md 198506282015031001	BPMSPH	Calon Arsiparis Pelaksana	Pengatur, II/c
17	Drh. NURAINI TRIWIJAYANTI 197909212005012001	BPMSPH	Kepala Seksi Pelayanan Teknis	Penata Tk. I, III/d
18	DRH. AGUS TRIANA WIJATAGATI 197208012005011001	BPMSPH	Fungsional Medik Veteriner	Penata Tk. I, III/d

19	ABDUL ROHMAT 197703102007101001	BPMSPH	Operator Telekomunikasi	Pengatur, II/c
20	Drh. EKO NUR FITRIYANI 198307182015032002	BPMSPH	Calon Medik Veteriner	Penata Muda Tk. I, III/b
21	Drh. ARMIN RIANDI 197807302003121004	BPMSPH	Kepala Seksi Penyiapan Sampel	Pembina, IV/a
22	DR. Drh. PUJI RAHAYU, MED.VET 197704032005012001	BPMSPH	Fungsional Medik Veteriner	Pembina, IV/a
23	Drh. FEVI YANI 197702152005012001	BPMSPH	Fungsional Medik Veteriner	Pembina, IV/a
24	DRH. OLI SUSANTI 197309112006042023	BPMSPH	Fungsional Medik Veteriner	Penata Tk. I, III/d
25	DRH ERY NOVARIETA HARSHANTY 197511302008012010	BPMSPH	Fungsional Medik Veteriner	Penata Tk. I, III/d
1	2	3	4	5
26	DRH IKA KARTIKA SYARIFAH 198209302009012007	BPMSPH	Fungsional Medik Veteriner	Penata Tk. I, III/d
27	DRH WIWIT SUBIYANTI 198102212008012010	BPMSPH	Fungsional Medik Veteriner	Penata Tk. I, III/d
28	DRH. KANTI PUJI RAHAYU 197709262009122002	BPMSPH	Fungsional Medik Veteriner	Penata, III/C
29	DRH WORO DYAH PINILIH 198404032011012017	BPMSPH	Fungsional Medik Veteriner	Penata, III/C
30	Drh THUFEIL YUNINDIKA 198706142015031002	BPMSPH	Calon Fungsional Medik Veteriner	Penata Muda Tk. I, III/b
31	RISKA DESITANIA, S.Si 197512032000032002	BPMSPH	Fungsional Paramedik Veteriner	Penata Tk. I, III/d
32	KOMARUDIN 196309281987031002	BPMSPH	Fungsional Paramedik Veteriner	Penata Tk. I, III/d
33	ANDI SURJATNA 196208251994031001	BPMSPH	Fungsional Paramedik Veteriner	Penata Tk. I, III/d
34	MUHAMMAD IWAN DZULFEZAR 197708081997031001	BPMSPH	Fungsional Paramedik Veteriner	Penata, III/C
35	METRIZAL, S.Pt 198403192008011003	BPMSPH	Fungsional Paramedik Veteriner	Penata Muda Tk. I, III/b
36	FITRI AMALIA, S.Si, M.Si. 197402282000032001	BPMSPH	Fungsional PMHP	Penata, III/C
37	DINI TRI MARDIANI, ST.MT 197803242003122002	BPMSPH	Fungsional PMHP	Penata Tk. I, III/d
38	SANI SUSANTY, S.Si 197701071999032001	BPMSPH	Fungsional PMHP	Penata Tk. I, III/d
39	ATZHAR REZHA SIREGAR, S.TP 197808022005011001	BPMSPH	Fungsional PMHP	Penata, III/C
40	ATTYA ASUH INSANI, ST 198106152009012005	BPMSPH	Fungsional PMHP	Penata, III/C
41	NYI RADEN ELOK KANIA SURYANINGSIH, S.Si 197712182009122001	BPMSPH	Fungsional PMHP	Penata Muda Tk. I, III/b
42	INDRIYANA, S.Si 197311162007012001	BPMSPH	Fungsional PMHP	Penata Muda, III/a



43	ZEZE ZAKIAH, S.Si 198011152007012001	BPMSPH	Fungsional PMHP	Penata Muda, III/a
44	ADING WAHYUDI, A.Md 197903312006041018	BPMSPH	Fungsional PMHP	Penata, III/C
45	ELIS DAMAYANTI, A.Ma 197603152002122001	BPMSPH	Fungsional PMHP	Penata Muda Tk. I, III/b
46	SUTIYASTUTI 196307072007012001	BPMSPH	Fungsional PMHP	Penata Muda, III/a
47	SURI LATUDIANA 196903161994032002	BPMSPH	Fungsional PMHP	Penata Muda Tk, III/b
48	RUSTIADI 197908152008121001	BPMSPH	Fungsional PMHP	Pengatur, II/c
49	WACI 197906242007011001	BPMSPH	Petugas Instalasi Air dan Listrik	Pengatur, II/c
50	DRH DIYAN CAHYANINGSARI 198109212005012001	BPMSPH	Penyusun Laporan	Penata Tk. I, III/d

### **BAB III**

## **KETATAUSAHAAN**

Berdasarkan Peraturan Menteri Pertanian Nomor 62 Tahun 2014 tentang Rincian Tugas Pekerjaan Unit Kerja Eselon IV Balai Pengujian Mutu dan Sertifikasi Produk Hewan, Subbagian Tata Usaha mempunyai tugas melakukan koordinasi penyusunan program, rencana kerja dan anggaran, pelaksanaan kerjasama, penyiapan evaluasi dan pelaporan serta pelaksanaan urusan kepegawaian, keuangan, rumah tangga dan perlengkapan. Secara operasional kegiatan ketatausahaan menunjang kelancaran pelaksanaan tugas-tugas yang dilaksanakan oleh balai dalam melaksanakan tugas pokok dan fungsinya. Sub Bagian Tata Usaha merupakan bagian yang penting dalam menunjang pelaksanaan kegiatan balai secara umum.

#### **A. PENYUSUNAN PROGRAM, RENCANA KERJA DAN ANGGARAN**

Penyusunan Program, Rencana Kerja dan Anggaran selama Tahun 2017 mencakup Pelaksanaan Rencana Kerja dan Anggaran Tahun 2017 serta Kegiatan Penyusunan Program, Rencana Kerja dan Anggaran Tahun 2017.

1. Alokasi anggaran dalam Rencana Kerja dan Anggaran Kementerian / Lembaga (RKA K-L) BPMSPH berdasarkan Daftar Isian Pelaksanaan Anggaran (DIPA) BPMSPH Tahun 2017 :

018.06.09 Program Pemenuhan Pangan Asal Ternak dan Agribisnis Peternakan Rakyat Tahun 2017 ditetapkan sebesar Rp. 15.653.742.000., dengan perincian sebagai berikut :

1785 Penyediaan Benih dan Bibit Serta Peningkatan Produksi Ternak sebesar Rp. 726.000.000.

1786 Peningkatan Pemenuhan Persyaratan Produk Hewan yang ASUH (Aman, Sehat, Utuh dan Halal) sebesar Rp. 8.773.218.000.

1787 Dukungan Manajemen dan Dukungan Teknis Lainnya Ditjen Peternakan sebesar Rp. 6.154.524.000.

Sumber dana berasal dari :

1. Rupiah Murni      Rp. 15.433.742.000
2. PNBP              Rp.    220,000,000

Dalam pelaksanaannya telah mengalami 5 (lima) kali Revisi DIPA dan 4 (empat) kali Revisi Pedoman Operasional Kegiatan (POK), sebagaimana dijelaskan berikut ini :

1). Revisi DIPA

Revisi anggaran dilakukan dalam hal pergeseran dalam antar keluaran, satu kegiatan BPMSPH kegiatan BPMSPH.

a. Revisi DIPA I (16 Agustus 2017)

018.06.09 Program Pemenuhan Pangan Asal Ternak dan Agribisnis Peternakan Rakyat Tahun 2017 ditetapkan sebesar Rp. 15.653.742.000,-dengan perincian sebagai berikut :

1785 Penyediaan Benih dan Bibit Serta Peningkatan Produksi Ternak sebesar Rp. 726.000.000,-

1786 Peningkatan Pemenuhan Persyaratan Produk Hewan yang ASUH (Aman, Sehat, Utuh dan Halal) sebesar Rp. 8.773.218.000,-

1787 Dukungan Manajemen dan Dukungan Teknis Lainnya Ditjen Peternakan sebesar Rp. 6.154.524.000,-

b. Revisi DIPA II (23 Oktober 2017)

Alokasi Anggaran Program Pemenuhan Pangan Asal Ternak dan Agribisnis Peternakan Rakyat : Rp. 15.653.742.000,-

1785 Penyediaan Benih dan Bibit Serta Peningkatan Produksi Ternak sebesar Rp. 726.000.000,-

1786 Peningkatan Pemenuhan Persyaratan Produk Hewan yang ASUH (Aman, Sehat, Utuh dan Halal) sebesar Rp. 8.773.218.000,-

1787 Dukungan Manajemen dan Dukungan Teknis Lainnya Ditjen  
Peternakan sebesar Rp. 6.154.524.000,-

c. Revisi DIPA III (31 Oktober 2017)

Alokasi Anggaran Program Pemenuhan Pangan Asal Ternak dan  
Agribisnis Peternakan Rakyat : Rp. 15.653.742.000,-

- Penjaminan produk hewan yang ASUH : Rp. 8.773.218.000,00
- Dukungan Manajemen dan Dukungan Teknis Lainnya Ditjen  
Peternakan : Rp. 6.154.524.000,00

d. Revisi DIPA IV (30 November 2017)

Alokasi Anggaran Program Pemenuhan Pangan Asal Ternak dan  
Agribisnis Peternakan Rakyat Rp. 16.454.567.000,00

- Penjaminan produk hewan yang ASUH : Rp. 8.773.218.000,00
- Dukungan Manajemen dan Dukungan Teknis Lainnya Ditjen  
Peternakan : Rp. 6.154.524.000,00

e. Revisi DIPAV (27 Desember 2017)

Alokasi Anggaran Program Pemenuhan Pangan Asal Ternak dan  
Agribisnis Peternakan Rakyat Rp. 16.454.567.000,00

- Penjaminan produk hewan yang ASUH : Rp. 8.773.218.000,00
- Dukungan Manajemen dan Dukungan Teknis Lainnya Ditjen  
Peternakan : Rp. 6.154.524.000,00

2).Revisi Anggaran pada KPA(Revisi POK)

Sepanjang tahun anggaran 2017 dilakukan sebanyak 5 (lima)  
kali Revisi POK yaitu pada tanggal 11 Januari 2017, 14 Februari  
2017, 13 April 2017, 12 Juni 2017 dan 14 November 2017.Revisi  
anggaran dilakukan dalam hal pergeseran dalam satu keluaran,  
satu kegiatan BPMSPH.

## 2. Kegiatan Penyusunan Program, Rencana Kerja dan Anggaran Tahun 2018

Penyusunan Program Kegiatan, rencana kerja dan anggaran Tahun 2018 dimulai pada Bulan Februari 2018 kemudian memasukkan e-proposal pada Bulan Maret 2018. Penyusunan Rencana Kerja dan Anggaran Kementerian/Lembaga (RKAK/L) Tahun 2018 bersama dengan Bagian Perencanaan Sekretariat Jenderal Peternakan dan Kesehatan Hewan (Sekditjen PKH) pada Bulan Juli 2017 dilanjutkan dengan reviu RKAK/L TA. 2018 oleh Inspektorat Jenderal Kementerian Pertanian. Daftar Isian Pelaksanaan Anggaran (DIPA) Tahun 2018 yang didalamnya memuat pagu definitive Anggaran Tahun 2018 terbit pada tanggal 5 Desember 2018.

### **B. KEPEGAWAIAN**

Jumlah pegawai Balai Pengujian Mutu dan Sertifikasi Produk Hewan Tahun 2017 sebanyak 72 (tujuh puluh dua) orang yang terdiri dari 51 (lima puluh satu) orang PNS, dan 21 (dua puluh satu) orang tenaga kontrak serta 1 (satu) orang dokter hewan sebagai pegawai Tenaga Harian Lepas (THL). Dilihat dari jenjang pendidikannya, dari jumlah pegawai sebanyak 72 orang, jenjang pendidikan S3 sebanyak 1 (satu) orang, jenjang S2 sebanyak 2 (dua) orang, jenjang pendidikan Dokter Hewan sebanyak 17 (tujuh belas) orang, jenjang S1 sebanyak 8 (delapan) orang, jenjang D3 sebanyak 5 (lima) orang, D2 sebanyak 1 (satu) orang, jenjang SLTA sebanyak 35 (tiga puluh lima) orang, jenjang SLTP sebanyak 1 (satu) orang dan jenjang SLTP sebanyak 1 (satu) orang. Keadaan kepegawaian dan hal lainnya yang menyangkut kepegawaian BPMSPH dapat dilihat pada tabel 2 s/d 12.

Tabel 2 .Keadaan pegawai BPMSPH berdasarkan status dan tingkat golongan pada tahun 2017.

No.	Status Kepegawaian	Golongan Ruang															Jml		
		I				II				III				IV					
		A	B	C	D	A	B	C	D	A	B	C	D	A	B	C		D	E
1.	PNS	-	1	-	-	-	3	6	0	7	8	7	1 3	4	1	-	-	-	51
2.	Kontrak	-	1	-	-	17	-	2	-	-	1	-	-	-	-	-	-	-	21
JUMLAH		0	2	-	-	17	3	8	0	7	9	7	1 3	4	1	-	-	-	72

Tabel 3. Data Pegawai BPMSPH Berdasarkan Status dan Tingkat Pendidikan pada Tahun 2017

No.	Tingkat Pendidikan	Status Kepegawaian		
		PNS	Kontrak/THL	Jumlah
1	S3	1		1
2	S2	2		2
3	Dokter Hewan	16	1	17
4	Sarjana (S1)	8		8
5	D3 Ekonomi/Manajemen	1		1
6	D3 Arsip	1		1
7	D3 Pertanian	1	1	2
8	D3 Teknologi Pangan		1	1
9	D3 Analisis Kimia	1		1
10	D2 Higiene Makanan	1		1
11	SAKMA/SMAK	2		2
12	SPP Peternakan	1		1
13	SMT pertanian	1		1
14	SMK-STM	5	7	12
15	SMK-SMEA	2	3	5
16	SMU	7	7	14
17	SLTP		1	1
18	SD	1		1
Jumlah		51	21	72

Tabel 4.Data Pegawai BPMSPH Tahun 2013 – 2017

No	Status Kepegawaian	Tahun 2013	Tahun 2014	Tahun 2015	Tahun 2016	Tahun 2017
1.	PNS	49	48	48	50	51
3.	Kontrak	9	10	15	21	21
Jumlah		58	58	66	71	72

Tabel 5. Data Pegawai BPMSPH yang Mengalami Kenaikan Pangkat pada Tahun 2017

No.	Nama/ NIP	Pangkat		TMT
		Lama	Baru	
1	2	3	4	5
1.	Fitri Amalia, S,Si, M.Si 19740228 200003 2 001	III/c	III/d	1 April 2017
2.	Erwin Yusuf Ekaputra 19710506200812 1 001	II/a	II/c	1 April 2017
3.	Dedi 19781210 200812 1 002	I/b	I/c	1 April 2017
4.	Drh. Nuraini Triwijayanti 19790921 200501 2 001	III/d	IV/a	1 April 2017
5.	Drh. Diyan Cahyaningsari 19810921 200501 2 001	III/d	IV/a	1 April 2017
6.	Kudung Suroso 19850718 200910 1 001	II/a	II/b	1 Oktober 2017

Tabel 6. Data Pegawai BPMSPH yang Mengalami Kenaikan Gaji Berkala pada Tahun 2017

No.	Nama Pegawai	Gol/Ruang	TMT
		Ruang	
1	Dini Tri Mardiani, ST.MT	III/d	1 Januari 2017
2	Abdul Rohmat	II/c	1 Januari 2017
3	Drh. Agus Triana Wijatagati	III/d	1 Januari 2017
4	Drh. Fevi Yani	IV/a	1 Januari 2017
5	Dr. Drh. Puji Rahayu, Med.Vet	IV/a	1 Januari 2017
6	Attya Asuh Insani, ST	III/c	1 Januari 2017
7	Drh. Woro Dyah Pinilih	III/c	1 Januari 2017
8	Drh. Ika Kartika Syarifah	III/d	1 Januari 2017
9	Drh. Diyan Cahyaningsari	IV/a	1 Januari 2017
10	Drh. Nuraini Triwijayanti	IV/a	1 Januari 2017
11	Drh. Hastuti Kunci rahayu	IV/a	1 Maret 2017
12	Muhamad Iqbal	III/a	1 Maret 2017
13	Suri Latudiana	III/b	1 Maret 2017
14	Drh. Thufeil Yunindika	III/b	1 Maret 2017
15	Drh. Eko Nur Fitriyani	III/b	1 Maret 2017
16	Retno Yuni Pramono	II/c	1 Maret 2017
17	Ahmad Holik	III/a	1 April 2017
18	Elah Sriheryanti, A.Md	III/a	1 April 2017
19	Elis Damayanti, A.Ma	III/b	1 April 2017
20	Sutiyastuti	III/a	1 Mei 2017
21	Waci	II/c	1 Mei 2017
22	Kudung Suroso	II/b	1 Juni 2017
23	Andi Surjatna	III/d	1 Juni 2017



24	Indriyana, S.Si	III/a	1 Juni 2017
25	Eni Nuraeni	II/c	1 Juni 2017
26	Atzhar Rezha Siregar, STP	III/c	1 Juni 2017
27	Ading Wahyudi	III/c	1 Juli 2017
28	Dedi	I/c	1 November 2017
29	drh. Armin Riandi	IV/a	1 Desember 2017
30	Drh. Kanti Puji Rahayu	III/c	1 Desember 2017
31	Nyi Raden Elok Kania S.	III/b	1 Desember 2017

Tabel 7. Data Pegawai yang Mengikuti Pelatihan/Magang/Workshop/Training Tahun 2017

No.	Nama Pegawai	Tanggal Pelaksanaan	Tempat Pelaksanaan	Kegiatan
1.	Dini Tri Mardiani, ST, MT	10 Jan 2017	Balai Besar Penelitian dan Pengembangan Pascapanen Pertanian Cimanggu (Bogor)	Seminar Bulanan
2.	Nyi Raden Elok Kania Suryaningsih	10 Jan 2017	Balai Besar Penelitian dan Pengembangan Pascapanen Pertanian Cimanggu (Bogor)	Seminar Bulanan
3.	Angryani Chahyaningtyas Perwitasari	19 Jan 2017	KPPN Bogor	Undangan Bimbingan Teknis Penyusunan Laporan Keuangan Tahun 2016 Satker Lingkup KPPN Bogor
4.	Drh. Agus Triana Wijatagati	9-10 Feb 2017	Training Centre BBPTUHPT Baturraden	Pelatihan Inseminator
5.	Drh. Rr. Anik Winanningrum	31 Jan 2017	IPB International Convention Center	Workshop Komunikasi Publik Kementerian Pertanian
6.	Drh. Rr. Endang Ekowati	23-24 Feb 2017	Kantor Pusat Kementan	Pembekalan Pejabat Pengelola Keuangan Lingkup Kementerian Pertanian

7.	Muhammad Iwan Dzulfazar	23-24 Feb 2017	Kantor Pusat Kementan	Pembekalan Pejabat Pengelola Keuangan Lingkup Kementerian Pertanian
8.	Drh. Ika Kartika Syarifah	27 Feb 2017	Puslitbangnak	Seminar Bulanan Puslitbangnak (Dukungan Teknologi Reproduksi Dalam Menyukseskan Program UPSUS SIWAB)
9.	Drh. Woro Dyah Pinilih	27 Feb 2017	Puslitbangnak	Seminar Bulanan Puslitbangnak (Dukungan Teknologi Reproduksi Dalam Menyukseskan Program UPSUS SIWAB)
10.	R.Y Pramono, A.Md	6-8 Mar 2017	Wisma Kementerian Pertanian	Diklat Bandahara Penerimaan Angkatan I Tahun 2017
11.	Dr. Drh. MedVet. Puji Rahayu	8-10 Mar 2017	Pusat Veteriner Farma	Magang Pengujian Deteksi Virus Penyakit Mulut dan Kuku (PMK)
12.	Drh. Wiwit Subiyanti	8-10 Mar 2017	Pusat Veteriner Farma	Magang Pengujian Deteksi Virus Penyakit Mulut dan Kuku (PMK)
17.	Angryani Chahyaningtyas Perwitasari	20-22 Mar 2017	Wisma Kementerian Pertanian	Diklat Bandahara Penerimaan Angkatan III Tahun 2017
18.	Drh. Armin Riandi	2-7 April 2017	Santika Premiere Hotel Surabaya	Bimbingan Teknis Penilaian dan Evaluasi Laboratorium menggunakan Laboratory Mapping Tools (LMT)
19.	Drh. Rr. Endang Ekowati	31 Maret	SEAFast Center	Workshop Panel

		2017	Kampus IPB Baranangsiang	Pakar Salmonella spp.
20.	Muhamad Iqbal 0168	9-13 April 2017	Balai Besar Pelatihan Pertanian (BBPP) Ketindan Malang	Undangan Temu Teknis Pengelola Perpustakaan Lingkup Kementan
21.	Drh. Nuraini Triwijayanti	25-28 April 2017	Balai Veteriner Subang	Pelatihan Fasilitator dalam " Strategi Pengambilan Sampel untuk Surveilans Antimicrobial Resistance (AMR) di Direktorat Jenderal Peternakan dan Kesehatan Hewan, Kementerian Pertanian RI"
22.	Drh. Armin Riandi	27-28 April 2017	Balai Veteriner Subang	Pelatihan Fasilitator "Strategi Pengambilan Sampel untuk Surveilans Antimicrobial Resistance (AMR) di Direktorat Jenderal Peternakan dan Kesehatan Hewan, Kementerian Pertanian RI"
23.	Drh. Thufeil Yunindika	25 April 2017	Aula Puslitbang Peternakan Bogor	Seminar Bulanan Puslitbangnak (Mikotoksin dampak terhadap Kesehatan Hewan dan Manusia)
24.	Sani Susanty, S.Si	25 April 2017	Aula Puslitbang Peternakan	Seminar Bulanan Puslitbangnak (Mikotoksin dampak terhadap Kesehatan

				Hewan dan Manusia)
25.	Drh. Rr. Anik Winanningrum	23-24 Mei 2017	Padjajaran Suites Hotel & Conference Bogor	Sosialisasi (Tata Cara Penyusunan Perjanjian Bidang Pertanian)
26.	Drh. Nuraini Triwijayanti	23-24 Mei 2017	Padjajaran Suites Hotel & Conference Bogor	Sosialisasi (Tata Cara Penyusunan Perjanjian Bidang Pertanian)
27.	Dr. Drh. Med.Vet Puji Rahayu	23 Mei 2017	Hotel Santika Taman Mini Indonesia Indah Jakarta Green Terrace	Seminar Food Safety 2017
28.	Sani Susanty, S.Si	24 Mei 2017	Ruang Rapat Biro Organisasi dan Kepegawaian Gedung A Lantai 6 Ruang 605 Kantor Pusat Kementerian Pertanian	Penyusunan Naskah Akademik
29.	Riska Desitania	14-17 Juni 2017	Chulalongkorn University (Bangkok-Thailand)	Training "Standardized and Harmonized Surveillance Methods for AMR in Food Animal in South East Asia"
30.	Drh. Nuraini Triwijayanti	3-7 Juli 2017	HARRIS Hotel & Conventions Ciumbuleit - Bandung	TOT for Refresher Training AMR Surveilans
31.	Angryani Chahyaningtyas Perwitasari	11-14 Juli 2017	JW Marriot Hotel Surabaya	Workshop Penyusunan Laporan Keuangan/Barang Semester I TA.2017
32.	Erwin Yusuf Ekaputra	11-14 Juli 2017	JW Marriot Hotel Surabaya	Workshop Penyusunan Laporan Keuangan/Barang Semester I TA.2017
33.	Abdul Rohmat	12 Juli 2017	Hotel 101 Suryakencana - Bogor	Bimbingan Teknis Pelayanan Prima
34.	Novie Maya Chandra, A.Md	12 Juli 2017	Hotel 101 Suryakencana - Bogor	Bimbingan Teknis Pelayanan Prima

35.	Heri Heryadi	12 Juli 2017	Hotel 101 Suryakencana - Bogor	Bimbingan Teknis Pelayanan Prima
36.	Rifki Heryudi	12 Juli 2017	Hotel 101 Suryakencana - Bogor	Bimbingan Teknis Pelayanan Prima
37.	Drh. Eko Nur Fitriyani	17 Juli 2017	Auditorium Gedung F Kantor Pusat Kementerian Pertanian	Leadership Training
38.	Dini Tri Mardiani,ST, MT	17 Juli 2017	Auditorium Gedung F Kantor Pusat Kementerian Pertanian	Leadership Training
39.	Metrizal,S.Pt	17 Juli 2017	Auditorium Gedung F Kantor Pusat Kementerian Pertanian	Leadership Training
40.	Zeze Zakiah, S.Si	17 Juli 2017	Auditorium Gedung F Kantor Pusat Kementerian Pertanian	Leadership Training
41.	Atzhar Rezha Siregar, S.TP	17 Juli 2017	Auditorium Gedung F Kantor Pusat Kementerian Pertanian	Leadership Training
42.	Drh. Rr. Anik Winanningrum	26-28 Juli 2017	The Margo Hotel-Depok	Workshop Pra RKA/K-L 2018
43.	Drh. Armin Riandi	26-28 Juli 2017	The Margo Hotel-Depok	Workshop Pra RKA/K-L 2018
44.	Drh. Nuraini Triwijayanti	26-28 Juli 2017	The Margo Hotel-Depok	Workshop Pra RKA/K-L 2018
45.	Drh. Hastuti Kunci Rahayu	26-28 Juli 2017	The Margo Hotel-Depok	Workshop Pra RKA/K-L 2018
46.	Muhammad Iwan Dzulfezar	26-28 Juli 2017	The Margo Hotel-Depok	Workshop Pra RKA/K-L 2018
47.	Drh. Rr. Endang Ekowati	26-27 Juli 2017	The Margo Hotel-Depok	Workshop Pra RKA/K-L 2018
48.	Drh. Wiwit Subiyanti	25 Juli 2017	Training Room PT. ITS Science Indonesia	Seminar (The New Microvolume UV-Vis Spectrophotome ter)
49.	Atzhar Rezha Siregar, S.TP	25 Juli 2017	Training Room PT. ITS Science Indonesia	Seminar (The New Microvolume UV-Vis Spectrophotome ter)
50.	Drh. Rr. Anik Winanningrum	31 Juli- 1Agustus 2017	Ruang Rapat Utama I Gedung C lantai 6	Sosialisasi dan Workshop Aplikasi e- kinerja Pegawai

				Lingkup Ditjen Peternakan dan Kesehatan Hewan
51.	Eni Nuraeni	31 Juli-1 Agustus 2017	Ruang Rapat Utama I Gedung C lantai 6	Sosialisasi dan Workshop Aplikasi e-kinerja Pegawai Lingkup Ditjen Peternakan dan Kesehatan Hewan
52.	Drh. Rr. Endang Ekowati	31 Juli-1 Agustus 2017	Ruang Rapat Utama I Gedung C lantai 6	Sosialisasi dan Workshop Aplikasi e-kinerja Pegawai Lingkup Ditjen Peternakan dan Kesehatan Hewan
53.	Muhammad Iwan Dzulfazar	31 Juli 2017	Pusdatin Kementerian Pertanian	Pelatihan Pengoperasian SPSE (Sistem Pengadaan Secara Elektronik) Versi 4
54.	Ading Wahyudi, A.Md	31 Juli 2017	Pusdatin Kementerian Pertanian	Pelatihan Pengoperasian SPSE (Sistem Pengadaan Secara Elektronik) Versi 4
55.	Fitri Amalia, S.Si, M.Si	31 Juli 2017	Pusdatin Kementerian Pertanian	Pelatihan Pengoperasian SPSE (Sistem Pengadaan Secara Elektronik) Versi 4
56.	Riska Desitania, S.Si	31 Juli 2017	Pusdatin Kementerian Pertanian	Pelatihan Pengoperasian SPSE (Sistem Pengadaan Secara Elektronik) Versi 4
57.	Drh. Oli Susanti	31 Juli 2017	Pusdatin Kementerian Pertanian	Pelatihan Pengoperasian SPSE (Sistem Pengadaan

				Secara Elektronik) Versi 4
58.	Sani Susanty, S.Si	31 Juli 2017	Pusdatin Kementerian Pertanian	Pelatihan Pengoperasian SPSE (Sistem Pengadaan Secara Elektronik) Versi 4
59.	Metrizal, S.Pt	31 Juli 2017	Pusdatin Kementerian Pertanian	Pelatihan Pengoperasian SPSE (Sistem Pengadaan Secara Elektronik) Versi 4
60.	Drh. Wiwit Subiyanti	7-11 Agustus 2017	Hotel Novotel Bogor Golf Estate Bogor Raya Sukaraja	Pelatihan Indonesia Veterinary Leadership (IVL)
61.	Elah Sriheryanti, A.Md	9-10 Agustus 2017	Hotel Permata-Bogor	Sosialisasi Peraturan Jabatan Fungsional Arsiparis
62.	Asep Saepudin	9-10 Agustus 2017	Hotel Permata-Bogor	Sosialisasi Peraturan Jabatan Fungsional Arsiparis
63.	Muhamad Iqbal	9-10 Agustus 2017	Hotel Permata-Bogor	Sosialisasi Peraturan Jabatan Fungsional Arsiparis
64.	Drh. Armin Riandi	9/Agust/2017	Ruang E dan F IPB International Convention Center Gedung Botani Square	Pelatihan "Training of Biosafety & Biosecurity for BSL-3 Laboratory"
65.	Drh. Rr. Anik Winanningrum	10 Agustus 2017	Hotel Permata-Bogor	Sosialisasi Peraturan Jabatan Fungsional Arsiparis
66.	Drh. Rr. Endang Ekowati	8 Agustus 2017	Hotel Novotel Bogor Golf Estate Bogor	Pelatihan Indonesia Veterinary Leadership (IVL)
67.	Drh. Nuraini Triwijayanti	21-25 Agustus 2017	Thailand	Training on Standardized and Harmonized Surveillance

				Methods for Antimicrobial Resistance in Food Animals
68.	Fitri Amalia, S.Si, M.Si	18 Agust 2017	Hotel Amaroossa Bandung	Pembinaan dan Sosialisasi Balis Online Pekerja
69.	Drh. Rr. Endang Ekowati	21 Agustus 2017	Ruang Rapat Utama I Gedung C Lantai 6 Ditjen Peternakan dan Kesehatan Hewan	Bimbingan Teknis Tim Pemantau Hewan Kurban
70.	Drh. Rr. Anik Winanningrum	21 Agustus 2017	Ruang Rapat Utama I Gedung C Lantai 6 Ditjen Peternakan dan Kesehatan Hewan	Bimbingan Teknis Tim Pemantau Hewan Kurban
71.	Drh. Nuraini Triwijayanti	21 Agustus 2017	Ruang Rapat Utama I Gedung C Lantai 6 Ditjen Peternakan dan Kesehatan Hewan	Bimbingan Teknis Tim Pemantau Hewan Kurban
72.	Drh. Armin Riandi	21 Agustus 2017	Ruang Rapat Utama I Gedung C Lantai 6 Ditjen Peternakan dan Kesehatan Hewan	Bimbingan Teknis Tim Pemantau Hewan Kurban
73.	Drh. Fevi Yani	21 Agustus 2017	Ruang Rapat Utama I Gedung C Lantai 6 Ditjen Peternakan dan Kesehatan Hewan	Bimbingan Teknis Tim Pemantau Hewan Kurban
74.	Dr. Drh. Med.Vet Puji Rahayu	21 Agustus 2017	Ruang Rapat Utama I Gedung C Lantai 6 Ditjen Peternakan dan Kesehatan Hewan	Bimbingan Teknis Tim Pemantau Hewan Kurban
75.	Drh. Hastuti Kunci Rahayu	21 Agustus 2017	Ruang Rapat Utama I Gedung C Lantai 6 Ditjen Peternakan dan Kesehatan Hewan	Bimbingan Teknis Tim Pemantau Hewan Kurban
76.	Drh. Oli Susanti	21 Agustus 2017	Ruang Rapat Utama I Gedung C Lantai 6 Ditjen Peternakan dan Kesehatan Hewan	Bimbingan Teknis Tim Pemantau Hewan Kurban
77.	Drh. Ery Novarieta.H	21 Agustus 2017	Ruang Rapat Utama I Gedung C Lantai 6 Ditjen Peternakan dan Kesehatan Hewan	Bimbingan Teknis Tim Pemantau Hewan Kurban
78.	Drh.Kanti Puji Rahayu	21 Agustus 2017	Ruang Rapat Utama I Gedung C Lantai 6 Ditjen Peternakan dan Kesehatan Hewan	Bimbingan Teknis Tim Pemantau Hewan Kurban
79.	Drh. Agus Triana.W	21 Agustus 2017	Ruang Rapat Utama I Gedung C Lantai 6 Ditjen Peternakan dan Kesehatan Hewan	Bimbingan Teknis Tim Pemantau Hewan Kurban
80.	Drh. Wiwit Subiyanti	21 Agustus 2017	Ruang Rapat Utama I Gedung C Lantai 6 Ditjen Peternakan dan Kesehatan Hewan	Bimbingan Teknis Tim Pemantau Hewan Kurban
81.	Drh. Ika Kartika.S	21 Agustus	Ruang Rapat Utama I	Bimbingan



		2017	Gedung C Lantai 6 Ditjen Peternakan dan Kesehatan Hewan	Teknis Tim Pemantau Hewan Kurban
82.	Drh. Woro Dyah Pinilih	21 Agustus 2017	Ruang Rapat Utama I Gedung C Lantai 6 Ditjen Peternakan dan Kesehatan Hewan	Bimbingan Teknis Tim Pemantau Hewan Kurban
83.	Drh. Eko Nur Fitriyani	21 Agustus 2017	Ruang Rapat Utama I Gedung C Lantai 6 Ditjen Peternakan dan Kesehatan Hewan	Bimbingan Teknis Tim Pemantau Hewan Kurban
84.	Drh. Thufeil Yunindhika	21 Agustus 2017	Ruang Rapat Utama I Gedung C Lantai 6 Ditjen Peternakan dan Kesehatan Hewan	Bimbingan Teknis Tim Pemantau Hewan Kurban
85.	Drh. Thertia Belladona	21 Agustus 2017	Ruang Rapat Utama I Gedung C Lantai 6 Ditjen Peternakan dan Kesehatan Hewan	Bimbingan Teknis Tim Pemantau Hewan Kurban
86.	Riska Desitania, S.Si	21 Agustus 2017	Ruang Rapat Utama I Gedung C Lantai 6 Ditjen Peternakan dan Kesehatan Hewan	Bimbingan Teknis Tim Pemantau Hewan Kurban
87.	M. Iwan Dzulfazar	21 Agustus 2017	Ruang Rapat Utama I Gedung C Lantai 6 Ditjen Peternakan dan Kesehatan Hewan	Bimbingan Teknis Tim Pemantau Hewan Kurban
88.	Komarudin	21 Agustus 2017	Ruang Rapat Utama I Gedung C Lantai 6 Ditjen Peternakan dan Kesehatan Hewan	Bimbingan Teknis Tim Pemantau Hewan Kurban
89.	Andi Surjatna	21 Agustus 2017	Ruang Rapat Utama I Gedung C Lantai 6 Ditjen Peternakan dan Kesehatan Hewan	Bimbingan Teknis Tim Pemantau Hewan Kurban
90.	Metrizal,S.Pt	21 Agustus 2017	Ruang Rapat Utama I Gedung C Lantai 6 Ditjen Peternakan dan Kesehatan Hewan	Bimbingan Teknis Tim Pemantau Hewan Kurban
91.	Abdul Rohmat	21 Agustus 2017	Ruang Rapat Utama I Gedung C Lantai 6 Ditjen Peternakan dan Kesehatan Hewan	Bimbingan Teknis Tim Pemantau Hewan Kurban
92.	Erwin Yusuf Ekaputra	22-24 Agustus 2017	Balai Besar Pelatihan Pertanian (BBPP) Lembang	Koordinasi dalam rangka Workshop Penyusunan RKBMN Tahun Anggaran 2019
93.	Muhammad Iqbal Zein	22-24 Agustus 2017	Balai Besar Pelatihan Pertanian (BBPP) Lembang	Koordinasi dalam rangka Workshop Penyusunan

				RKBMN Tahun Anggaran 2019
94.	Drh. Hastuti Kunci Rahayu	24 Agustus 2017	Aula KPPN Bogor	Sosialisasi Langkah-langkah Pembangunan Zona Integritas Menuju WBK/WBBM di Kanwil DJPB Provinsi Jawa Barat
95.	Riyandityasno Irsyad Fauzi, A.Md	26 Agustus 2017	Pusat Penelitian dan Pengembangan Peternakan (Puslitbangnak)	Sosialisasi Tata Cara pemotongan Hewan Qurban 1438H
96.	Drh. Rr. Anik Winanningrum	29-30 Agustus 2017	Hotel Bumi Wiyata Depok	Bimtek Peningkatan Kemampuan dan Profesionalisme PPK dan PP-SPM
97.	M. Iwan Dzulfazar	29-30 Agustus 2017	Hotel Bumi Wiyata Depok	Bimtek Peningkatan Kemampuan dan Profesionalisme PPK dan PP-SPM
98.	Ahmad Holik	29-30 Agustus 2017	Hotel Bumi Wiyata Depok	Bimtek Peningkatan Kemampuan dan Profesionalisme PPK dan PP-SPM
99.	Kudung Suroso	11-12 September 2017	Hotel Lor In Sentul	Bimtek Peningkatan Kemampuan Bendahara Pengeluaran dan BPP/PUM
100.	Ahmad Holik	11-12 September 2017	Hotel Lor In Sentul	Bimtek Peningkatan Kemampuan Bendahara Pengeluaran dan BPP/PUM
101.	Drh. Rr. Anik Winanningrum	7 September 2017	Aula Kantor Pelayanan Perbendaharaan Negara (KPPN Bogor)	Sosialisasi Langkah-langkah Menghadapi Akhir Tahun Anggaran 2017

102.	Kudung Suroso	7 September 2017	Aula Kantor Pelayanan Perbendaharaan Negara (KPPN Bogor)	Sosialisasi Langkah-langkah Menghadapi Akhir Tahun Anggaran 2017
103.	Ahmad Holik	7 September 2017	Aula Kantor Pelayanan Perbendaharaan Negara (KPPN Bogor)	Sosialisasi Langkah-langkah Menghadapi Akhir Tahun Anggaran 2017
104.	Drh. Rr. Endang Ekowati	12 September 2017	Ruang Rapat Utama I Gedung C lantai 6	Sosialisasi Pendampingan APBN-P oleh TP4 Kejaksaan Agung RI
105.	M. Iwan Dzulfazar	12 September 2017	Ruang Rapat Utama I Gedung C lantai 6	Sosialisasi Pendampingan APBN-P oleh TP4 Kejaksaan Agung RI
106.	Drh. Oli Susanti	14-15 September 2017	IPB Convention Center Botani Square Building	Bimbingan Teknis Jabatan Fungsional Medik dan Paramedik Veteriner
107.	Drh. Ery Novarieta.H	14-15 September 2017	IPB Convention Center Botani Square Building	Bimbingan Teknis Jabatan Fungsional Medik dan Paramedik Veteriner
108.	Riska Desitania, S.Si	14-15 September 2017	IPB Convention Center Botani Square Building	Bimbingan Teknis Jabatan Fungsional Medik dan Paramedik Veteriner
109.	Drh. Rr. Anik Winanningrum	11 September 2017	Salak Tower Hotel	Workshop Pengisian Aplikasi e-SAKIP Kementan
110.	Drh. Oli Susanti	14-15 September 2017	IPB Convention Center Botani Square Building	Bimbingan Teknis Jabatan Fungsional Medik dan Paramedik Veteriner
111.	Retno Yuni Pramono, A.Md	11 September 2017	Salak Tower Hotel	Workshop Pengisian Aplikasi e-SAKIP Kementan

112.	Drh. Rr. Endang Ekowati	11 September 2017	Salak Tower Hotel	Workshop Pengisian Aplikasi e-SAKIP Kementan
113.	Ahmad Holik	27-28 September 2017	Topas Galeria Hotel	Pembinaan Pelaksanaan Anggaran Satker Lingkup Kementan
114.	Retno Yuni Pramono, A.Md	22 Oktober – 21 Nopember 2017	Hotel Amarossa Bogor	Diklat Pengangkatan Jabatan Fungsional Arsiparis Tingkat Terampil Angkatan III
115.	Drh. Rr. Endang Ekowati	28 Oktober-7 Nopember 2017	Australia	Kerjasama Laboratorium Indonesia-Australia Fase ke-2
116.	Drh. Armin Riandi	28 Oktober-7 Nopember 2017	Australia	Kerjasama Laboratorium Indonesia-Australia Fase ke-2
117.	Drh. Fevi Yani	28 Oktober-7 Nopember 2017	Australia	Kerjasama Laboratorium Indonesia-Australia Fase ke-2
118.	Riska Desitania, S.Si	28 Oktober-7 Nopember 2017	Australia	Kerjasama Laboratorium Indonesia-Australia Fase ke-2
119.	Drh. Hastuti Kunci Rahayu	6 Nopember 2017	Auditorium Gedung A Kementerian Pertanian	Rapat Koordinasi Peningkatan Kapabilitas Pengelola Keuangan dan Percepatan Pelaksanaan Pencairan Anggaran
120.	M. Iwan Dzulfazar	6 Nopember 2017	Auditorium Gedung A Kementerian Pertanian	Koordinasi Peningkatan Kapabilitas Pengelola Keuangan dan Percepatan

				Pelaksanaan Pencairan Anggaran
121.	Drh. Hastuti Kunci Rahayu	6 Nopember 2017	Auditorium Gedung A Kementerian Pertanian	Koordinasi Peningkatan Kapabilitas Pengelola Keuangan dan Percepatan Pelaksanaan Pencairan Anggaran
122.	KudungSuroso	6 Nopember 2017	Aula KPPN Bogor	Kegiatan Pendidikan Profesional Berkelanjutan (PPL) Tahap II Bagi Bendahara Bersertifikat Nomor Register Tahun 2017
123.	Angryani Chahyaningtyas Perwitasari	6 Nopember 2017	Aula KPPN Bogor	Kegiatan Pendidikan Profesional Berkelanjutan (PPL) Tahap II Bagi Bendahara Bersertifikat Nomor Register Tahun 2017
124.	Erwin Yusuf Ekaputra	16-17 Nopember 2017	Gedung Serbaguna Balai Besar Penelitian Padi Sukamandi-Subang	Pra Workshop Persiapan Semester II LK Tahun 2017
125.	Angryani Chahyaningtyas Perwitasari	16-17 Nopember 2017	Gedung Serbaguna Balai Besar Penelitian Padi Sukamandi-Subang	Pra Workshop Persiapan Semester II LK Tahun 2017
126.	Muhammad Iqbal Zein	16-17 Nopember 2017	Gedung Serbaguna Balai Besar Penelitian Padi Sukamandi-Subang	Pra Workshop Persiapan Semester II LK Tahun 2017
127.	Angryani Chahyaningtyas Perwitasari	21-22 Nopember 2017	Hotel Pangrango 2 - Bogor	Bimbingan Teknis (Bimtek) Penyusunan Laporan Keuangan Tahun 2017
128.	Drh. Wiwit Subiyanti	23 Nopember 2017	IPB International Convention Centre Botani Square Building	Workshop on HiMedia's Multifunctional Real Time PCR Machines
129.	Drh. Ika Kartika Syarifah	23 Nopember	IPB International	Workshop on

	0625	2017	Convention Centre Botani Square Building	HiMedia's Multifunctional Real Time PCR Machines
130.	Erwin Yusuf Ekaputra	28-29 Nopember 2017	Hotel Bumi Wiyata-Depok	Undangan Workshop Optimalisasi Multimedia
131.	Komarudin	4-6 Desember 2017	Four Points By Sheraton Makassar	LOKAKARYA PRAKTIKUM PENJAMINAN MUTU
132.	Drh. Rr. Endang Ekowati	4-6 Desember 2017	Four Points By Sheraton Makassar	LOKAKARYA PRAKTIKUM PENJAMINAN MUTU
133.	Drh. Agus Triana Wijatagati	5-8 Desember 2017	Hotel Niagara Parapat	Kegiatan Peningkatan SDM dan Refresher Petugas IB, PKB, ATR dan Supervisor Tim UPSUS SIWAB Sumatera Utara Tahun 2017
134.	Metrizal, S.Pt	5-8 Desember 2017	Hotel Niagara Parapat	Kegiatan Peningkatan SDM dan Refresher Petugas IB, PKb, ATR dan Supervisor Tim UPSUS SIWAB Sumatera Utara Tahun 2017
135.	Drh. Rr. Endang Ekowati	12 Desember 2017	Ruang Kunti Hotel Bidakara	Workshop dan Penyerahan Penghargaan Zona Integritas Menuju WBK dan WBBM
136.	Atzhar Rezha Siregar, S.TP	12 Desember 2017	Ruang Kunti Hotel Bidakara	Workshop dan Penyerahan Penghargaan Zona Integritas Menuju WBK dan WBBM
137.	R.Y. Pramono, A.Md	12 Desember 2017	Ruang Kunti Hotel Bidakara	Workshop dan Penyerahan Penghargaan Zona Integritas Menuju WBK dan WBBM

138.	Erwin Yusuf Ekaputra	12 Desember 2017	Ruang Kunti Hotel Bidakara	Workshop dan Penyerahan Penghargaan Zona Integritas Menuju WBK dan WBBM
139.	Dini Tri Mardiani, ST, MT	19-21 Desember 2017	Balai Besar Pengujian Penerapan Hasil Perikanan Cipayung-Jakarta Timur	Penguatan Sumber Daya Laboratorium Kesmavet
140.	Fitri Amalia, S.Si, M.Si	19-21 Desember 2017	Balai Besar Pengujian Penerapan Hasil Perikanan Cipayung-Jakarta Timur	Penguatan Sumber Daya Laboratorium Kesmavet
141.	Metrizal, S.Pt	19-21 Desember 2017	Balai Besar Pengujian Penerapan Hasil Perikanan Cipayung-Jakarta Timur	Penguatan Sumber Daya Laboratorium Kesmavet

Tabel 8. Daftar Pengajuan Pegawai untuk Penghargaan Satya Lencana Karya Satya

No	NAMA	NIP	PANGKAT	GO L	JABATAN	Diangkat sebagai CPNS (TMT)	Masa Kerja/ Tahun	Satya Lencana Karya Satya
1	drh.Rr. Endang Ekowati	19620916 199403 2 001	Pembina Tk.I	IV/b	Kepala Balai	01-03-94	23	XX Tahun
2	Dadang Gani	19600515 198703 1 001	Penata Muda Tk.I	III/b	Bendahara Penerima	01-03-87	30	XXX Tahun
3	Komarudin	19630928 198703 1 002	Penata Tk.I	III/d	Paramedik Veteriner Penyelia	01-03-87	30	XXX Tahun
4	Andi Surjatna	19620825 199403 1 001	Penata Tk.I	III/d	Paramedik Veteriner Penyelia	01-03-94	23	XX Tahun
5	Sutiyastuti	19630707 200701 2 001	Penata Muda	III/a	PMHP Pelaksana Lanjutan	01-01-07	10	X Tahun
6	Rusnaedi	1965070819900310 13	Penata Muta Tk I	III/b	Teknisi Gedung	01-03-90	27	XX Tahun

Tabel 9. Daftar Pengajuan KARIS dan KARSU Pegawai Tahun 2017

No.	Nama Tempat, Tanggal Lahir	N I P	Pangkat, Gol. Ruang	Nama Istri	Perkawinan	
					Ke	Tgl/Bln/Thn
1	Rustiadi	19790815 200812 1 001	Pengatur	Zeze Zakiah, S.Si	1	
2	Waci	19790624 200701 1 001	Pengatur	Ratikah	1	
3	Abdul Rohmat	19770310 200710 1 001	Pengatur	Syarifah Yuniarti, S.Pd	1	
4	Erwin Yusuf Ekaputra	19710506 200812 1 001	Pengatur	Chandra Fortuna Octavia	1	
5	Metrizal, S.Pt	19840319 200801 1 003	Penata Muda Tk.I	Ade Fibriani	1	
6	Retno Yuni Pramono, A.Md	19850628 201503 1 001	Pengatur	Reny Lailatul Arofah	1	
7	Dedi	19781210 200812 1 002	Juru	Siti Rohana	1	
8	Ading Wahyudi, A.Md	19790331 200604 1 018	Penata	Herlina	1	
9	Kudung Suroso	19850718 200910 1 001	Pengatur Muda Tk. I	Wiyanti Hartati	1	
10	Drh. Thufeil Yunindika	19870614 201503 1 002	Penata Muda Tk.I	Drh. Zeni Fitri Rzkiyah	1	
11	Muhammad Iqbal Zein	19781017 200710 1 001	Pengatur	Suwarsih	1	
12	Atzhar Rezha Siregar, STP	19780802 200501 1 001	Penata	lis. S Rahmawati	1	
13	Zeze Zakiah, S.Si	19801115 200701 2 001	Penata Muda	Rustiadi	1	
14	Drh. Rr. Anik Winanningrum	19751221 200801 2 012	Penata Tk.I	Dadang Ruchyana	1	
15	Drh. Wiwit Subiyanti	19810221 200801 2 010	Penata Tk.I	Drh. Anang Setiawan	1	
16	Drh. Woro Dyah Pinilih	19840403 201101 2 017	Penata	Drh. M. Panji Passarel	1	
17	Indriyana, S.Si	19731116 200701 2 001	Penata Muda	Agus Kartiwa	1	
18	Eni Nuraeni	19741214 200604 2 008	Pengatur	Sopian	1	
19	Drh. Nuraini Triwijayanti	19790921 200501 2 001	Pembina	Drh. Dinal Rifqi, M.Si	1	
20	Drh. Oli Susanti	19730911 200604 2 023	Penata Tk.I	Abdul Hamid	1	
21	Suri Latudiana	19690316 199403 2 002	Penata Muda Tk.I	Agus Dermawan	1	
22	Drh. Ika Kartika Syarifah	19820930 200901 2 007	Penata Tk.I	Yudi Wahyudin	1	



23	Drh. Eko Nur Fitriyani	19830718 201503 2 002	Penata Muda Tk.I	Drh. Putut Iswantoro A	1	
24	Attya Asuh Insani, ST	19810615 200901 2 005	Penata	Bayu Aji, ST	1	
25	Nyi Raden Elok Kania S, S.Si	19771218 200912 2 001	Penata Muda Tk.I	Irman Gunadi	1	
26	Drh. Kanti Puji Rahayu	19770926 200912 2 002	Penata	Amin Priyo Utomo	1	

Tabel 10. Data Pengajuan KARPEG Tahun

No	Nama	NIP	Pangkat/ Gol. Ruang	
1	2	3	4	
1	Retno Yuni Pramono, A.Md	19850628 201503 1 001	Pengatur	II/c
2	Drh. Thufeil Yunindika	19870614 201503 1 002	Penata Muda Tk.I	III/b
3	Drh. Eko Nur Fitriyani	19830718 201503 2 002	Penata Muda Tk.I	III/b

Tabel 11. Data Pengajuan TASPEN Tahun 2017

No	Nama	NIP	Pangkat/ Gol. Ruang	Tanggal Pengajuan
1	Retno Yuni Pramono, A.Md	19850628 201503 1001	Pengatur, II/c	13 Oktober 2017
2	Drh. Thufeil Yunindika	19870614 201503 1002	Penata Muda Tk.I, III/b	13 Oktober 2017
3	Drh. Eko Nur Fitriyani	19830718 201503 2002	Penata Muda Tk.I, III/b	15 Oktober 2017

Tabel 12. Data Pengajuan Pembuatan Kartu BPJS Tahun 2017

No	Nama	Status Pegawai	Jabatan	Tanggal Jadi
1	2	3	4	5
1	Fasmi Irfani Irfan	PPNPN	Pramubakti	24 Januari 2017
2	Lukman Abdurahman	PPNPN	Pramubakti	24 Januari 2017
3	Chabib Mochamad	PPNPN	Pengemudi	24 Januari 2017
4	Heri Haryadi	PPNPN	Security	24 Januari 2017
5	Tri Sakti Suratman	PPNPN	Pramubakti	24 Januari 2017
6	Rojab	PPNPN	Pramubakti	24 Januari 2017
7	Dessy Yuliawati	PPNPN	Pramubakti	24 Januari 2017
8	Gumbira Permana	PPNPN	Pramubakti	24 Januari 2017
9	Rifki Heryudi	PPNPN	Security	24 Januari 2017
10	Ardiyansyah	PPNPN	Pramubakti	24 Januari 2017
11	Desi Halimah Syadiyah Zahra	PPNPN	Pramubakti	24 Januari 2017
12	Johan Nur Fitriyanto	PPNPN	Pramubakti	24 Januari 2017
13	Riyandityasno Irsyad Fauzi, A.Md	PPNPN	Pramubakti	24 Januari 2017
14	Novie Maya Chandra, A.Md	PPNPN	Pramubakti	24 Januari 2017
15	Indrio Satria Anggara	PPNPN	Pramubakti	24 Januari 2017
16	Slamet Idris	PPNPN	Security	24 Januari 2017
17	Acmad Dani	PPNPN	Pramubakti	24 Januari 2017
18	Pipih Sopiah	PPNPN	Anggota Keluarga	24 Januari 2017
19	Afnal Alayya	PPNPN	Anggota Keluarga	24 Januari 2017
20	Aleesya Narfiza Aisyah	PPNPN	Anggota Keluarga	24 Januari 2017
21	Rizki Susanto	PPNPN	Anggota Keluarga	24 Januari 2017
22	Miftah Agnia Kamilarani	PPNPN	Pramubakti	24 Januari 2017
23	Razka Rafardhan Athalla	PPNPN	Anggota Keluarga	24 Januari 2017
24	Nabila Putri Sunandar	PPNPN	Anggota Keluarga	24 Januari 2017
25	Ika Liliana	PPNPN	Anggota Keluarga	24 Januari 2017
26	Ade Sunandar	PPNPN	Security	24 Januari 2017
27	Rohmad Budi Santosa	PPNPN	Security	24 Januari 2017
28	Kartimiyati	PPNPN	Anggota Keluarga	24 Januari 2017
29	Halita Oktavia Ningtyas	PPNPN	Anggota Keluarga	24 Januari 2017
30	Ade Rahmawati	PPNPN	Anggota Keluarga	02 Maret 2017
31	Muhammad Fahmi Adam	PPNPN	Anggota Keluarga	02 Maret 2017
32	Hikmal Maulana Rizky	PPNPN	Anggota Keluarga	02 Maret 2017
33	Kamalasari	PPNPN	Anggota Keluarga	02 Maret 2017
34	Muhamad Nawala Malakia	PPNPN	Anggota Keluarga	02 Maret 2017
35	Siti Nurhasanah	PPNPN	Anggota Keluarga	02 Maret 2017

### C. KEUANGAN

Sesuai dengan Surat Pengesahan Daftar Isian Pelaksanaan Anggaran (SP-DIPA) Tahun Anggaran 2017 Nomor DIPA-018.06.02.567275/2017, tanggal 07 Desember 2016, dengan Program Pemenuhan Pangan Asal Ternak dan Agribisnis Peternakan Rakyat (018.06.09) dengan alokasi anggaran sebesar Rp.15.653.742.000,- ( lima belas milyar enam ratus lima puluh tiga juta tujuh ratus empat puluh dua ribu rupiah), realisasi sampai dengan 31 Desember 2017 sebesar Rp 14.676.518.541,-(empat belas milyar enam ratus tujuh puluh enam juta lima ratus delapan belas ribu lima ratus empat puluh satu rupiah) dengan Kegiatan Penyediaan Benih dan Bibit serta Peningkatan Produksi Ternak (1785) sebesar Rp.726.000.000,-(tujuh ratus dua puluh enam juta rupiah), realisasi anggaran sampai dengan tanggal 31 Desember 2017 adalah sebesar Rp.672.024.375,-( enam ratus tujuh puluh dua juta dua puluh empat ribu tiga ratus tujuh puluh lima rupiah) atau 92,57% (sembilan puluh dua koma lima puluh tujuh persen). Peningkatan Pemenuhan Persyaratan Produk Hewan yang ASUH (1786), dengan anggaran sebesar Rp. 8.773.218.000,-(delapan milyar tujuh ratus tujuh puluh tiga juta dua ratus delapan belas ribu rupiah) , realisasi anggaran sampai dengan tanggal 31 Desember 2017 adalah sebesar Rp 8.063.563.694,- (delapan milyar enam puluh tiga juta lima ratus enam puluh tiga ribu enam ratus sembilan puluh empat ribu rupiah) atau 91,91% (sembilan puluh satu koma sembilan puluh satu persen). Dukungan Manajemen dan Dukungan Teknis Lainnya Ditjen Peternakan dan Kesehatan Hewan (1787), dengan anggaran sebesar Rp 6.154.524.000,- (enam milyar seratus lima puluh empat juta lima ratus dua puluh empat ribu rupiah) realisasi anggaran sampai dengan tanggal 31 Desember 2017 adalah sebesar Rp. 5.940.930.472 (lima milyar sembilan ratus empat puluh juta sembilan ratus tiga puluh ribu empat ratus tujuh puluh dua rupiah) atau 96,53% (sembilan puluh enam koma lima puluh tiga persen). Total penyerapan anggaran tahun 2017 sebesar Rp 14.676.518.541,-( empat

belas milyar enam ratus tujuh puluh enam juta lima ratus delapan belas ribu lima ratus empat puluh satu rupiah) atau 93,76% (sembilan puluh tiga koma tujuh puluh enam persen) Sisa anggaran Tahun 2017 sebesar Rp. 977.223.459,- (sembilan ratus tujuh puluh tujuh juta dua ratus dua puluh tiga ribu empat ratus lima puluh sembilan rupiah) atau 6,24% (enam koma dua puluh empat persen). Penyerapan Anggaran Tahun 2017 mengalami penurunan dibandingkan dengan capaian anggaran Tahun Anggaran 2017, Secara rinci realisasi data keuangan yang dikelola balai dalam Tahun Anggaran 2017.

Realisasi anggaran per output dapat diuraikan sebagai berikut :

1. Optimalisasi Reproduksi terealisasi sebesar 92,57% (sembilan puluh dua koma lima puluh tujuh persen) atau Rp 672.024.375,- (enam ratus tujuh puluh dua juta dua puluh empat ribu tiga ratus tujuh puluh lima rupiah) dari pagu sebesar Rp. 726.000.000,- (tujuh ratus dua puluh enam juta rupiah);
2. Pengujian Mutu dan Sertifikasi Produk Hewan terealisasi sebesar 91,91% (sembilan puluh satu koma sembilan puluh satu persen) atau Rp. 8.063.563.694,- (delapan milyar enam puluh tiga juta lima ratus enam puluh tiga ribu enam ratus sembilan puluh empat rupiah) dari pagu sebesar Rp. 8.773.218.000,- (delapan milyar tujuh ratus tujuh puluh tiga juta dua ratus delapan belas ribu rupiah);
3. Monitoring dan Surveilans Residu dan Cemarkan Mikroba terealisasi sebesar 97,90% (sembilan puluh tujuh koma sembilan puluh persen) atau Rp. 787.235.167,- (tujuh ratus delapan puluh tujuh juta dua ratus tiga puluh lima ribu seratus enam puluh tujuh rupiah) dari pagu sebesar Rp. 804.096.000,- (delapan ratus empat juta sembilan puluh enam ribu rupiah);
4. Penguatan Manajemen Lab Kesmavet terealisasi sebesar 99,34% (sembilan puluh sembilan koma tiga puluh empat persen) atau Rp. 1.099.736.474,- (satu milyar sembilan puluh sembilan juta delapan

- ribu rupiah) dari pagu sebesar Rp. 1.107.008.000,- ( satu milyar seratus tujuh juta delapan ribu rupiah);
5. Pengadaan Sarana dan Prasarana Lab Kesmavet terealisasi sebesar 80,16% ( delapan puluh koma enam belas persen) atau Rp. 1.131.680.000,- (satu milyar seratus tiga puluh satu juta enam ratus delapan puluh ribu rupiah) dari pagu sebesar Rp. 1.411.721.000,- (satu milyar empat ratus sebelas juta tujuh ratus dua puluh satu ribu rupiah);
  6. Pemeliharaan Sarana dan Prasarana Lab Kesmavet terealisasi sebesar 99,50% (sembilan puluh sembilan koma lima apuluh persen) atau Rp. 1.065.555.695,- (satu milyar enam puluh lima juta lima ratus lima puluh lima ribu enam ratus sembilan puluh lima rupiah) dari pagu sebesar Rp. 1.070.875.000,- (satu milyar tujuh puluh juta delapan ratus tujuh puluh lima ribu rupiah);
  7. Fasilitasi PNBP Lab Kesmavet terealisasi sebesar 64,70% (enam puluh empat koma tujuh puluh persen) atau Rp 142.343.700,- (seratus empat puluh dua juta tiga ratus empat puluh tiga ribu tujuh ratus rupiah) dari pagu sebesar Rp. 220.000.000,- (dua ratus dua puluh juta rupiah);
  8. Surveilans Zoonosis Produk Hewan terealisasi sebesar 89,64% (delapan puluh sembilan koma enam puluh empat persen) atau Rp 59.969.500,- (lima puluh sembilan juta sembilan ratus enam puluh sembilan juta lima ratus rupiah) dari total pagu sebesar Rp 66.900.000,-(enam puluh enam juta sembilan ratus ribu rupiah);
  9. Pendampingan dan Pengawalan UPSUS SIWAB terealisasi sebesar Rp 1.362.603.848,-( satu milyar tiga ratus enam puluh dua juta enam ratus tiga ribu delapan ratus empat puluh delapan) dari total pagu sebesar Rp 1.435.517.000,- (satu milyar empat ratus tiga puluh lima juta lima ratus tujuh belas ribu rupiah);
  10. Layanan Dukungan Manajemen Eselon 1 terealisasi sebesar 96,26% (sembilan puluh enam koma dua puluh enam persen) atau Rp 588.291.372,- (lima ratus delapan puluh delapan juta dua ratus

sembilan puluh satu juta tiga ratus tujuh puluh dua rupiah) dari pagu sebesar Rp. 611.145.000,- (enam ratus sebelas juta seratus empat puluh lima ribu rupiah);

11. Layanan Perkantoran terealisasi sebesar 96,56% (sembilan puluh enam koma lima puluh enam persen) atau Rp. 5.352.639.100,- (lima milyar tiga ratus lima puluh dua juta enam ratus tiga puluh sembilan ribu seratus rupiah) dari pagu sebesar Rp. 5.543.379.000,- (lima milyar lima ratus empat puluh tiga juta tiga ratus tujuh puluh sembilan ribu rupiah)

#### 1. Realisasi Per Jenis Belanja

Berdasarkan alokasi anggaran per jenis belanja realisasi anggarannya sebagai berikut : realisasi belanja pegawai sebesar 98.33% atau Rp. 3.168.727.479,- (tiga milyar seratus enam puluh delapan juta tujuh ratus dua puluh tujuh juta empat ratus tujuh puluh sembilan rupiah) dari pagu sebesar Rp. 3.222.437.000,- (tiga milyar dua ratus dua puluh dua juta empat ratus tiga puluh tujuh ribu rupiah); belanja barang sebesar 98,84% (sembilan puluh delapan koma delapan puluh empat persen) atau Rp. 10.560.337.014,- (sepuluh milyar lima ratus enam puluh juta tiga ratus tiga puluh ribu empat belas rupiah) dari pagu sebesar Rp. 10.683.300.000,- (sepuluh milyar enam ratus delapan puluh tiga juta tiga ratus ribu rupiah); belanja modal sebesar 96,25 % (sembilan puluh enam koma dua puluh lima persen) atau Rp. 2.453.123.158,- (dua milyar empat ratus lima puluh tiga juta seratus dua puluh tiga ribu seratus lima puluh delapan rupiah) dari pagu sebesar Rp. 2.548.830.000,- (dua milyar lima ratus empat puluh delapan juta delapan ratus tiga puluh ribu rupiah). Data secara lengkap sebagaimana pada Tabel 13.

Tabel 13. Anggaran dan Realisasi Belanja Berdasarkan Kegiatan Tahun Anggaran 2017

Kode	Eselon1-Program/Kegiatan/Output	Finansial		
		DIPA	Realisasi	%
018.06.09	DITJEN PETERNAKAN DAN KESEHATAN HEWAN Program Pencapaian Swasembada Daging Sapi dan Peningkatan Penyediaan Pangan Hewani yang Aman, Sehat, Utuh dan Halal	15.653.742.000	14.676.518.541	93.76
1785	<i>Penyediaan Benih dan Bibit Serta Peningkatan Produksi Ternak</i>	726.000.000	672.024.375	92.57
1786	<i>Peningkatan Pemenuhan Persyaratan Produk Hewan yang ASUH (Aman, Sehat, Utuh, dan Halal)</i>	8.773.218.000	8.063.563.694	91.91
1787	<i>Dukungan Manajemen dan Dukungan Teknis Lainnya Ditjen Peternakan</i>	6.154.524.000.	5.940.930.472	96.53

Realisasi dari masing-masing keluaran/output tersebut dapat dilihat pada tabel 14.

Tabel 14. Realisasi Anggaran Belanja Tahun 2017 Per Output

Kode	Kode   Nama Kegiatan / Output	Finansial		
		DIPA	Realisasi	%
018.06.09	DITJEN PETERNAKAN DAN KESEHATAN HEWAN Program Pencapaian Swasembada Daging Sapi dan Peningkatan Penyediaan Pangan Hewani yang Aman, Sehat, Utuh dan Halal	15.653.742.000	14.676.518.541	93.76
1785	<i>Penyediaan Benih dan Bibit Serta Peningkatan Produksi Ternak</i>	726.000.000	672.024.375	92.57
1785.319	Optimalisasi Reproduksi	726.000.000	672.024.375	92.57
1786	<i>Peningkatan Pemenuhan Persyaratan Produk Hewan yang ASUH (Aman, Sehat, Utuh, dan Halal)</i>	8.773.218.000	8.063.563.694	91.91
1786.317	Pengujian Mutu dan Sertifikasi Produk Hewan	2.657.101.000	2.414.439.310	90.87

1786.318	Monitoring dan Surveilans Residu dan Cemaran Mikroba	804.096.000	787.235.167	97.90
1786.319	Penguatan Manajemen Lab. Kesmavet	1.107.008.000	1.099.736.474	99.34
1786.320	Pengadaan Sarana dan Prasarana Lab. Kesmavet	1.411.721.000	1.131.680.000	80.16
1786.321	Pemeliharaan Sarana dan Prasarana Lab. Kesmavet	1.070.875.000	1.065.555.695	99.50
1786.322	Fasilitasi PNBPN Lab. Kesmavet	220.000.000	142.343.700	64.70
1786.326	Surveilans Zoonosis Produk Hewan	66.900.000	59.969.500	89.64
1786.333	Pendampingan dan Pengawasan Upsus Siwab	1.435.517.000	1.362.603.848	94.92
<b>1787</b>	<b>Dukungan Manajemen dan Dukungan Teknis Lainnya Ditjen Peternakan</b>	6.154.524.000.	5.940.930.472	96.53
1787.950	Layanan Dukungan Manajemen Eselon I	611.145.000	588.291.372	96.26
1787.994	Layanan Perkantoran	5.543.379.000	5.352.639.100	96.56

Tabel 15. Realisasi Anggaran Belanja Kegiatan Yang dibiayai dari PNBPN per MAK pada Tahun 2017.

KODE	KEGIATAN	PERHITUNGAN TAHUN 2017		
		VOLUME	HARGA SATUAN	JUMLAH BIAYA
1	2	3	4	5
1786.124	FASILITASI PNBPN LAB KESMAVET	1,00 Lap		223.980.000
<b>051</b>	<b>Penguatan Kelembagaan Balai</b>			
<b>521115</b>	<b>Honor Operasional satuan kerja</b>			
	- Honor Bend. PNBPN	12,00 OB	500.000	6.000.000
	- Honor Anggota	12,00 OB	300.000	3.600.000
<b>524111</b>	<b>Belanja Perjalanan Biasa</b>			
	Penguatan Kelembagaan Balai melalui Peningkatan Kualitas Pejabat Pelayanan Publik	2,00 OP	7.206.000	14.412.000
<b>532111</b>	<b>Bel. Modal Peralatan dan Mesin</b>			
	Pengadaan <i>Note Book</i>			
	Asus Zenbook UX 303 UB	1 unit	17.640.000	17.640.000
	Asus Zenbook UX 305 UB	1 unit	16.360.000	16.360.000



Realisasi Penerimaan Negara Bukan Pajak sampai dengan akhir Desember 2017 adalah sebesar Rp 392.706.32,00 atau mencapai 89.25% dari estimasi pendapatan yang ditetapkan sebesar Rp 440.000.000,00 Rincian estimasi pendapatan dan realisasinya adalah sebagai berikut:

Tabel 16. Rincian Estimasi dan Realisasi PNB

Uraian	2017		
	Anggaran	Realisasi	.%
Pendapatan dari Pengelolaan BMN (Pemanfaatan dan Pemindahtanganan) serta Pendapatan dari Penjualan	0,00	0,00	0,00
Pendapatan Jasa	440.000.000,00	319.951.500,00	54,59
Pendapatan Iuran dan Denda	0,00	72.754.826,00	0,00
Pendapatan Lain-lain	0,00	0,00	0,00
<b>Jumlah</b>	<b>440.000.000,00</b>	<b>392.706.326,00</b>	<b>89.25</b>

Tabel 17. Rekapitulasi Penerimaan Negara Bukan Pajak (PNBP) Tahun 2017

No.	Bulan	Jenis Penerimaan (Rp)			
		Jasa (Rp.)	Lain-lain (Rp.)	Iuran dan Denda (Rp.)	Pemindahtanganan BMN Lainnya (Rp.)
1	Januari	8.455.000,00	-	-	
2	Februari	10.137.000,00	-	-	
3	Maret	10.827.500,00	-	-	
4	April	22.372.500,00	-	-	
5	Mei	27.817.000,00	-	-	
6	Juni	11.580.000,00	-	-	
7	Juli	16.185.500,00	27.088.200,00	-	
8	Agustus	25.063.000,00	8.584.654,00	-	
9	September	38.693.000,00	-	-	
10	Oktober	19.352.000,00	-	-	
11	November	47.533.500,00	-	-	
12	Desember	81.935.500,00	37.081.972,00	-	
	Total	319.951.500,00	72.754.826,00	-	
	<b>Total PNB</b>	<b>392.706.326,00</b>			

Pada Tahun Anggaran 2017, BPMSPH mengelola 3 (tiga) kegiatan yaitu

1. Program Pemenuhan Pangan Asal Ternak dan Agribisnis Peternakan Rakyat (018.06.09) dengan kegiatan sebagai berikut:
  - a. Penyediaan Benih dan Bibit Serta Peningkatan Produksi Ternak (1785) dengan output Optimalisasi Reproduksi (1785.319).
2. Kegiatan Peningkatan Pemenuhan Persyaratan Produk Hewan Yang ASUH (1786) dengan Output:
  - a. Pengujian Mutu dan Sertifikasi Produk Hewan (1786.317);
  - b. Monitoring dan Surveilans Residu dan Cemaran Mikroba (1786.318);
  - c. Penguatan Manajemen Laboratorium (1786.319); Pengadaan Sarana dan Prasarana Lab. Kesmavet (1786.320);
  - d. Pemeliharaan Sarana dan Prasarana Lab. Kesmavet (1786.321);
  - e. Fasilitasi PNBPN Lab. Kesmavet (1786.322);
  - f. Surveilans Zoonosis Produk Hewan (1786.326); dan
  - g. Pendampingan dan Pengawasan UPSUS SIWAB (1786.333).
3. Kegiatan Dukungan Manajemen serta Dukungan Teknis Lainnya Ditjen Peternakan (1787) dengan Output:
  - a. Layanan Dukungan Manajemen Eselon 1 (1787.950);
  - b. Layanan Perkantoran (1787.994).

Sedangkan yang dilakukan oleh staf pengelola keuangan antara lain :

- a. Pengurusan SPJ semua kegiatan
- b. Pengurusan Gaji, Tunjangan, dan Uang Honor Pegawai Pemerintah Non Pegawai Negeri (PPNPN)
- c. Penyusunan RKAKL (Rencana Kerja Anggaran Kementerian/Anggaran) dan dilanjutkan untuk pengurusan DIPA.
- d. Mengurus Revisi DIPA baik ke Kanwil DJPB Jawa Barat maupun ke DJA Jakarta

- e. Pembuatan berkas SPP (Surat Permintaan Pembayaran)
- f. Penelitian dan Verifikasi berkas SPP dan Pembuatan SPM (Surat Perintah Pembayaran)
- g. Mengurus pencairan dana ke KPPN
- h. Pengelolaan SAI (Sistem Akutansi Instansi) dan pelaksanaan Rekonsiliasi dengan KPPN

#### **D. KEGIATAN ADMINISTRASI, RUMAHTANGGA DAN PERLENGKAPAN**

Meliputi kegiatan administrasi kearsipan, surat-menyurat, rumah tangga dan perlengkapan serta pengelolaankendaraan dinas. Kegiatan administrasi persuratan meliputi kegiatan pencatatan surat masuk dan surat keluar serta pengarsipan surat.

Pelaksanaan kegiatan administrasi barang berdasarkan buku pedoman administrasi barang Kementerian Pertanian dilengkapi buku induk barang, buku/kartu stok barang, kartu inventaris barang, kartu inventaris ruangan dan buku pembantu lainnya.

##### **1. Kegiatan Surat – menyurat**

Kegiatan surat – menyurat pada tahun 2017, surat keluar tercatat sebanyak 2.391 (dua ribu tiga ratus Sembilan puluh satu) surat, surat masuk tercatat sebanyak 770 (tujuh ratus tujuh puluh) surat sehingga total keseluruhan sebanyak 3.161 (tiga ribu seratus enam puluh satu) surat yang dikelola, dengan rincian sebagaimana pada Tabel 18.

Tabel 18. Rekap Surat Masuk dan Surat Keluar Tahun 2017

No	Kode Klasifikasi	Surat Masuk	Surat Keluar	Jumlah
1	<b>TU</b>	98	1036	<b>1134</b>
2	<b>HM</b>	22	62	<b>84</b>
3	<b>KP</b>	62	217	<b>279</b>
4	<b>RC</b>	24	16	<b>40</b>
5	<b>KU</b>	15	29	<b>44</b>
6	<b>OT</b>	24	32	<b>56</b>
7	<b>PL</b>	7	408	<b>415</b>
8	<b>RT</b>	-	11	<b>11</b>
9	<b>PW</b>	4	2	<b>6</b>
10	<b>PK</b>	27	495	<b>522</b>
11	<b>SM</b>	3	-	<b>3</b>
12	<b>HK</b>	3	83	<b>86</b>
13	<b>Umum</b>	770	-	<b>481</b>

## 2. Kegiatan Rumah Tangga dan Perlengkapan

Kegiatan Rumah Tangga dan Perlengkapan yaitu antara lain :

- a. Pemeliharaan gedung dan taman kantor
- b. Pemeliharaan Alat dan Mesin Perkantoran (Komputer, Laptop, Printer, AC, Genset, Kulkas, Dispenser, mesin penyedot debu dll
- c. Pemeliharaan kendaraan dinas Roda Empat
- d. Pemeliharaan kendaraan dinas Roda Dua
- e. Penatausahaan Barang Milik Negara (BMN)
- f. Pelayanan dan Pengelolaan gudang baik bahan kimia, biologi, penunjang maupun Alat Tulis Kantor (ATK).

## 3. Kegiatan Perpustakaan dan Pengelolaan *Website*

Balai Pengujian Mutu dan Sertifikasi Produk Hewan juga didukung dengan buku-buku referensi yang ada dipergustakaan sebagai bahan acuan dalam pemeriksaan dan pengujian mutu produk peternakan serta sebagai bahan referensi dalam pengembangan metode. Perpustakaan BPMSPH telah terbit secara online sehingga dapat diakses oleh pengguna secara mudah dan cepat dimanapun

berada. Disamping itu, untuk meningkatkan kualitas pelayanan publik, *website* BPMSPH telah diperbaharui dengan informasi-informasi terkait pelayanan.

## E. KEGIATAN PENGADAAN BARANG DAN JASA

Kegiatan Pengadaan Barang dan Jasa yang dilaksanakan pada Tahun 2017 tersaji dalam tabel 19.

Tabel 19. Kegiatan Pengadaan Barang dan Jasa Tahun 2017

No	Tgl.Kontrak	Nomor	Uraian Kontrak	Nilai Realisasi (Rp.)
1	'09-JAN-17	09002/PL.030/F6.A/01/2017	Paket Belanja Barang Persediaan Bahan Baku Pengadaan Bahan Kimia, Biologik, Gelas dan Penunjang Pengujian Aflatoxin MI.	124267297
2	'09-JAN-17	09001/PL.030/F6.A/01/2017	Paket Belanja Barang Persediaan Bahan Baku Pengadaan Bahan Kimia, Biologik, Gelas dan Penunjang Pengujian Residu Obat.	157325975
3	11-JAN-17	11007/PL.030/F6.A/01/2017	Pengadaan Bahan Kimia, Biologik, Gelas dan Penunjang Pengujian Residu Hormon.	274670000
4	11-JAN-17	11009/PL.030/F6.A/01/2017	Pengadaan Bahan Kimia, Biologik, Gelas dan Penunjang Pengujian Identifikasi Spesies.	307670000
5	16-JAN-17	16002/PL.030/F6.A/01/2017	Paket Belanja Barang Persediaan Bahan Baku Pengadaan Bahan Kimia, Biologi, Gelas dan Penunjang Pengujian Proksimat.	112451378
6	16-JAN-17	16001/PL.030/F6.A/01/2017	Paket Belanja Barang Persediaan Bahan Baku Pengadaan Bahan Kimia, Biologik, Gelas dan Penunjang Pengujian Anthelmentika.	162364400
7	20-JAN-17	20005/PL.030/F6.A/01/2017	Pengadaan Bahan Kimia, Biologik, Gelas dan Penunjang Pengujian Cemaran Mikroba.	537394000
8	'09-FEB-17	'09001/PL.020/F6.A/02/2017	Pemeliharaan sarana prasarana lab. Kesmavet BSL unit Pengujian Cemaran Mikroba.	162580000
9	22-FEB-17	22003/PL.020/F6.A/02/2017	Pemeliharaan sarana dan prasarana Lab Kesmavet peket pengadaan meja rapat.	68755940
10	'09-FEB-17	'09003/PL.030/F6.A/02/2017	Paket Pengadaan Bahan Kimia, Biologik, Gelas dan Penunjang Pengujian Suseptibilitas Antimikroba.	168305500
11	20-FEB-17	20002/PL.020/F6.A/02/2017	Pemeliharaan Gedung dan Bangunan Pagar, Taman dan Paving Blok	150000000
12	'08-MAR-17	'08001/PL.020/F6.A/03/2017	Pemeliharaan Sarana Prasarana Lab Kesmavet Pengadaan Pemeliharaan BSL Unit Pengujian Cemaran Pathogen.	162580000

13	15-MAR-17	15002/PL.030/F6.A/03/2017	Paket Pengadaan Bahan Kimia, Biologik, Gelas dan Penunjang pengujian Cemar Kimia.	169400000
14	'03-APR-17	'03002/PL.030/F6.A/04/2017	Paket Persediaan Bahan Baku Pengadaan Bahan Kimia, Biologik, Gelas dan Penunjang Pengujian Pestisida.	111095000
15	31-MAR-17	31001/PL.030/F6.A/03/2017	Paket Belanja Barang Persediaan Bahan Baku Pengadaan Bahan Kimia, Biologik, Gelas dan Penunjang Pengujian Logam Berat.	135700000
16	'01-AUG-17	'01001/PL.030/F6.A/08/2017	Pengadaan Bahan Baku Obat, Vitamin, Mineral dan Pendukung IB.	143514800
17	28-JUL-17	28002/PL.030/F6.A/07/2017	Paket Pekerjaan Pengadaan Preparat Hormon Prostaglandin (PgF2).	189981000
18	28-AUG-17	28002/PL.010/F6.A/08/2017	Paket Pekerjaan Pengadaan Sarana Prasarana Lab. Kesmavet Fasilitas Peralatan Lab. Kesmavet.	471680000
19	28-AUG-17	28005/PL.010/F6A/08/2017	Pengadaan Saranan dan Prasarana Lab. Kesmavet Fasilitas Peralatan Laboratorium Kesmavet.	660000000
20	'03-OCT-17	'03001/PL.030/F6.A/10/2017	Paket Belanja Barang Persediaan Bahan Baku Pengadaan Bahan Kimia, Biologik, Gelas dan Penunjang Pengembangan Metode.	156993000
21	11-OCT-17	11005/PL.020/F6.A/010/2017	Pengadaan Jasa Konsultansi Konsultan Perencana LIFT	48679300
22	'01-NOV-17	'01024/PL.020/F6.A/11/2017	Perencanaan dan Pengawasan Pealatan dan Mesin Penambahan Nilai Jaringan.	102006000
23	'01-NOV-17	'01023/PL.020/F6.A/11/2017	Pemeliharaan Sarana Prasarana Lab Kesmavet BSL Unit Pengujian Residu Obat.	162580000
24	10-NOV-17	10001/PL.030/F6.A/11/2017	Pengadaan Pelayanan Pemeriksaan Kesehatan Pegawai.	163138050
25	15-NOV-17	15009/PL.020/F6.A/11/2017	Pemeliharaan Sarana dan Prasarana Lab. Kesmavet Pengadaan Paving Blok.	118727600
26	15-NOV-17	15008/PL.020/F6.A/11/2017	Pengecatan Gedung dan Bangunan	103148200
27	15-NOV-17	15007/PL.040/F6.A/11/2017	Paket Pekerjaan Rapat Evaluasi UPSUS SIWAB	154240800

## BAB IV KEGIATAN PENGUJIAN

### A. Seksi Penyiapan Sampel

Seksi Penyiapan Sampel mempunyai tugas melakukan penerimaan, pencatatan, pengemasan, pelabelan, pendistribusian, dokumentasi hasil uji dan pengamanan sampel produk hewan. Pelayanan sampel pemeriksaan dan pengujian produk hewan pada Tahun 2017 terdiri dari kegiatan pelayanan aktif dan kegiatan pelayanan pasif. Pelayanan aktif merupakan kegiatan monitoring dan surveilans keamanan dan mutu produk hewan yang meliputi kegiatan pengambilan sampel yang dilakukan oleh Petugas Pengambilan Contoh (PPC) BPMSPH ke seluruh wilayah kerja nasional, sedangkan pelayanan pasif merupakan pelayanan yang diberikan kepada pelanggan/pengguna jasa yang datang atau mengirimkan sampel/contohnya untuk dilakukan pemeriksaan dan pengujian di BPMSPH. Secara rinci rekapitulasi jumlah sampel kegiatan pelayanan aktif dan pasif dapat dilihat pada Tabel 20.

Tabel 20. Rekapitulasi Jumlah Sampel BPMSPH Tahun 2017

No.	Nama Kegiatan	Jumlah Sampel			
		Target Uji		Realisasi	
		Sampel	Sampel Uji	Sampel	Sampel Uji
1.	Aktif	3.700	10.500	2.103	10.958
2.	Pasif	1.150	1.500	1.484	4272
Jumlah		4.850	12.000	3.587	15.230

Pelayanan aktif dimulai dipertengahan bulan Maret disesuaikan dengan kesiapan bagian pengujian dalam melakukan pemeriksaan dan pengujian. Kegiatan ini berlangsung terus menerus sampai dengan pertengahan tahun, termasuk diantaranya terdapat kegiatan pengawasan

menjelang Hari Besar Keagamaan. Diakhir bulan Juni kegiatan pengambilan sampel dilanjutkan hingga diawal bulan Oktober.

Pelayanan sampel pasif terus dilaksanakan disepanjang tahun 2017. Pelayanan sampel pasif paling tinggi terdapat pada permohonan pengujian residu antibiotik, cemaran mikroba, residu hormon dan cemaran kimia. Proporsi sampel pasif tersaji pada Grafik 1.

Grafik 1. Persentase Jenis Pengujian PMSR tahun 2017

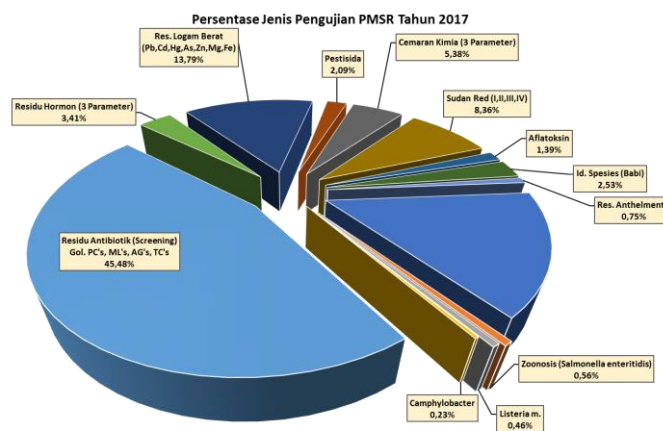



Tabel 21. Rincian Rekapitulasi Jumlah Penerimaan Sampel Aktif tahun 2017

Aktif					
No.	Jenis Pengujian	Jumlah Sampel			
		Target Uji		Realisasi	
		Sampel	Sampel Uji	Sampel	Sampel Uji
<b>I.</b>	<b>Residu Antibiotik</b>	<b>1300</b>	<b>4675</b>	<b>1312</b>	<b>5005</b>
1	Uji tapis skreening (PS's, TC's, ML's, AG's)	1200	4600	1231	4924
2	Anthelmentik	100	75	81	81
3	Konfirmasi PC's			0	0
4	Konfirmasi TC's			0	0
5	Konfirmasi ML's			0	0
6	Konfirmasi AG's			0	0
7	Konfirmasi Golongan Sulfa			0	0
8	Residu Chlorampericol			0	0
9	Nitrofuram			0	0
				0	0
<b>II.</b>	<b>Cemaran Mikroba</b>	<b>975</b>	<b>1625</b>	<b>1828</b>	<b>1828</b>
11	TPC			4	4
12	<i>E. coli</i>			423	423
13	<i>F. coliform</i>			422	422
14	<i>Salmonella sp.</i>	650	1500	422	422
15	<i>Staphylococcus sp.</i>			422	422
16	<b>Zoonosis (<i>Salmonella enteritidis</i>)</b>	150	0	60	60
17	<i>Campylobacter</i>	75	50	25	25
18	<i>Listeria monocytogenes</i>	100	75	50	50
19	Khamir			0	0
20	Kapang			0	0
21	<i>Clostridium perfringens</i>			0	0
22	<i>Enterobacteriaceae</i>			0	0
23	<i>Bacillus cereus</i>			0	0
24	<i>Clostridium botulinum</i>			0	0
<b>III.</b>	<b>Fisiko Kimia</b>	<b>1700</b>	<b>2025</b>	<b>2060</b>	<b>4125</b>
<b>A.</b>	<b>Residu Hormon</b>	<b>300</b>	<b>575</b>	<b>370</b>	<b>370</b>
25	TBA	150		215	215
27	Zeranol	100		93	93
28	MGA	50		62	62
26	DES	0		0	0
<b>B.</b>	<b>Residu Bahan Pengawet/Kimia</b>	<b>500</b>	<b>475</b>	<b>804</b>	<b>1479</b>
29	Uji Formalin	250	475	311	311
30	Uji Borax	125		93	93
31	Nitrit&Nitrat	125		175	175
	Pewarna Sintetik			0	0
32	<b>Sudan Red (I, II, III, IV)</b>	325	150	225	900
<b>C.</b>	<b>Identifikasi Spesies</b>	<b>200</b>	<b>300</b>	<b>279</b>	<b>279</b>
33	Identifikasi Spesies	200	300	276	276
34	Identifikasi Spesies dengan PCR	0	0	3	3
<b>D.</b>	<b>Aflatoxin</b>	<b>150</b>	<b>175</b>	<b>150</b>	<b>150</b>
<b>E.</b>	<b>Proksimat</b>			<b>0</b>	<b>0</b>
35	Uji Fisik				
36	Awal Pembusukan				
37	Kadar Lemak				
38	Kadar Air				
39	Kadar Abu				
40	Kadar Protein				
41	Total Mineral				
42	Laktosa				
43	Konsistensi				
44	Ph				
45	Candling				
46	Tinggi Kantung Hawa				
47	Indeks Kuning Telur				
48	Indeks Albumin				
49	Keasaman ( <i>Acidity</i> )				
	<i>Insolubility Index</i>				
51	<i>Titration keasaman</i>				
<b>F.</b>	<b>Residu Logam Berat Hg, As, Fe, Mg, Zn</b> (Pb, Cd,	<b>150</b>	<b>225</b>	<b>232</b>	<b>1622</b>
<b>G</b>	<b>Pestisida</b>	<b>75</b>	<b>125</b>	<b>225</b>	<b>225</b>
	Organoklorin	50		150	150
	Organoposphate	25		75	75
<b>H.</b>	<b>Kolesterol</b>			<b>0</b>	<b>0</b>
<b>I.</b>	<b>H2O2</b>			<b>0</b>	<b>0</b>
<b>J.</b>	<b>Klorin</b>			<b>0</b>	<b>0</b>
		<b>3975</b>	<b>8325</b>	<b>5200</b>	<b>10958</b>

Tabel 22. Rincian Jumlah Sampel Pasif Pengujian Tahun 2017

Pasif					
No.	Jenis Pengujian	Jumlah Sampel			
		Target Uji		Realisasi	
		Sampel	Sampel Uji	Sampel	Sampel Uji
<b>I.</b>	<b>Residu Antibiotik</b>	<b>400</b>	<b>575</b>		<b>932</b>
1	Uji tapis skrining (PS's, TC's, ML's, AG's)	300	500	226	904
2	Anthelmentik	100	75		0
3	Konfirmasi PC's			3	3
4	Konfirmasi TC's				0
5	Konfirmasi ML's	40	20		0
6	Konfirmasi AG's				0
7	Konfirmasi Golongan Sulfa			18	18
8	Residu Chloramphenicol			0	0
9	Nitrofuram			2	4
10	Konfirmasi Enrofloxasin			3	3
<b>II.</b>	<b>Cemaran Mikroba</b>	<b>600</b>	<b>400</b>		<b>2192</b>
11	TPC			473	473
12	<i>E. coli</i>			480	480
13	<i>F. coliform</i>			404	404
14	<i>Salmonella sp.</i>			464	464
15	<i>Staphylococcus sp.</i>			296	296
16	<b>Zoonosis (<i>Salmonella enteritidis</i>)</b>			10	10
17	<i>Camphylobacter</i>			43	43
18	<i>Listeria monocytogenes</i>			9	9
19	Khamir			4	4
20	Kapang			4	4
21	<i>Clostridium perfringens</i>			4	4
22	<i>Enterobacteriaceae</i>			0	0
23	<i>Bacillus cereus</i>			0	0
24	<i>Clostridium botulinum</i>			0	0
25	<i>E. coli</i> O157			1	1
<b>III.</b>	<b>Fisiko Kimia</b>	<b>490</b>	<b>430</b>	<b>1148</b>	<b>1148</b>
<b>A.</b>	<b>Residu Hormon</b>	<b>70</b>	<b>80</b>	<b>36</b>	<b>63</b>
25	TBA			33	33
27	Zeranol			2	2
28	MGA			1	1
26	DES				22
	Beta Agonist 2	400			5
<b>B.</b>	<b>Residu Bahan Pengawet/Kimia</b>	<b>120</b>	<b>140</b>	<b>415</b>	<b>430</b>
29	Uji Formalin	60	80	265	265
30	Uji Borax	20	20	102	102
31	Nitrit	20	20	15	15
32	Pewarna Sintetik			28	28
32	<b>Sudan Red (I, II, III, IV)</b>	20	20	5	20
<b>C.</b>	<b>Identifikasi Spesies</b>	<b>60</b>	<b>50</b>	<b>98</b>	<b>98</b>
33	Identifikasi Spesies	60	50	63	63
34	Identifikasi Spesies dengan PCR	0	0	35	35
<b>D.</b>	<b>Aflatoxin</b>	<b>60</b>	<b>30</b>	<b>18</b>	<b>18</b>
<b>E.</b>	<b>Proksimat</b>	<b>60</b>	<b>50</b>	<b>289</b>	<b>289</b>
35	Uji Fisik	15	15	69	69
36	Awal Pembusukan			5	5
37	Kadar Lemak	15	15	38	38
38	Kadar Air	15	12	10	10
39	Kadar Abu	15	10	6	6
40	Kadar Protein	15	13	30	30
41	Total Mineral	10	10	0	0
42	Laktosa	35	35	3	3
43	Konsistensi			2	2
44	pH			16	16
45	Uji Alkohol			3	3
46	Tinggi Kantung Hawa			33	33
47	Indeks Kuning Telur			34	34
48	Indeks Albumin			33	33
49	Keasaman ( <i>Acidity</i> )	15	10	3	3
	Insolubility Index	15	10	3	3
51	Kesempurnaan Pengeluaran Darah			1	1
<b>F.</b>	<b>Residu Logam Berat</b>	<b>70</b>	<b>50</b>	<b>207</b>	<b>207</b>
<b>G.</b>	<b>Pestisida</b>	<b>30</b>	<b>10</b>	<b>7</b>	<b>7</b>
	Organoklorin	15	5	3	3
	Organopohosphate	15	5	4	4
<b>H.</b>	<b>Kolesterol</b>			<b>26</b>	<b>26</b>
<b>I.</b>	<b>H2O2</b>			<b>7</b>	<b>7</b>
<b>J.</b>	<b>Klorin</b>			<b>3</b>	<b>3</b>
		<b>1490</b>	<b>1405</b>	<b>1148</b>	<b>4272</b>

Lingkup kegiatan Seksi Penyiapan Sampel Pada Tahun 2017 antara lain :

1. Melakukan monitoring dan surveilans Residu dan Cemaran Mikroba di 34 Provinsi, 139 Kabupaten/Kota dengan mengambil sampel sebanyak 2103. Sampel yang dilakukan pengujian dengan hasil pengujian sebanyak 10958 sampel uji. Sampel Uji Profisiensi sebanyak empat sampel dengan jumlah pengujian sebanyak tiga;
2. Customer/Pengguna Jasa yang datang menguji ke BPMSPH sebanyak 218 Perusahaan/Instansi/Dinas dengan jumlah sampel 550 sampel dengan jumlah sampel pengujian sebanyak 4272 sampel;
3. Pengumpulan data dasar pendukung untuk penentuan *Sampling Size* dan *Sampling Area*;
4. Pendataan/inventarisasi jenis parameter uji pada produk hewan serta olahannya pada wilayahnya;
5. Pendataan/inventarisasi kemampuan dan biaya uji melalui laboratorium-laboratorium pengujian baik di laboratorium pemerintah maupun swasta sebagai bahan evaluasi (acuan) dalam pengembangan pengujian serta merevisi tarif pengujian.

Tabel 23. Rekapitulasi jumlah sampel Program Monitoring dan Surveilans Tahun 2017

No.	Jenis Pengujian	Jumlah sampel			
		Target Uji		Realisasi	
		Sampel	Sampel Uji	Sampel	Sampel Uji
<b>I.</b>	<b>Residu Antibiotika</b>	<b>620</b>	<b>2350</b>	<b>1620</b>	<b>6480</b>
1	Obat Antibiotik/ Non Antibiotik (Gol. PC's, ML's, AG's, TC's)	620	2350	1620	6480
<b>II.</b>	<b>Cemaran Mikroba</b>	<b>1100</b>	<b>5150</b>	<b>7681</b>	<b>7681</b>
1	TPC		936	1444	1444
2	<i>E.Coli</i>		936	1400	1400
3	<i>F.Coliform</i>		936	1404	1404
4	<i>Salmonella sp</i>		936	1440	1440
5	<i>Staphylococcus aureus</i>		936	1444	1444
6	<i>Listeria monocytogenes</i>		100	98	98
7	<i>Camphylobacter</i>		100	65	65
8	<i>Enterobacter</i>			40	40
8	<i>Salmonella enteritidis</i>		270	346	346
<b>III</b>	<b>Fisiko Kimia</b>	<b>1910</b>	<b>2330</b>	<b>3392</b>	<b>5433</b>
1	Hormon	<b>650</b>	<b>650</b>	<b>1019</b>	<b>1019</b>
	Hormon TBA	450	450	696	696
	Hormon Zeranol	100	100	191	191
	Hormon MGA	100	100	133	133
	<b>Hormon DES</b>			2	2
2	Bahan Residu Kimia Berbahaya	<b>380</b>	<b>800</b>	<b>1081</b>	<b>1567</b>
	Formalin	100	100	583	583
	Borax	90	90	288	288
	Nitrit	80	80	48	48
	Sudan red	110	440	162	648
3	Identifikasi Spesies	<b>400</b>	<b>400</b>	<b>651</b>	<b>651</b>
4	Aflatoxin	<b>180</b>	<b>180</b>	<b>215</b>	<b>215</b>
5	Pestisida			<b>157</b>	<b>157</b>
6	Logam Berat	<b>300</b>	<b>300</b>	<b>456</b>	<b>1824</b>
<b>Total</b>		<b>3700</b>	<b>10500</b>	<b>4135</b>	<b>19597</b>

Permasalahan pada kegiatan monitoring dan surveilans ada beberapa wilayah (Provinsi/Kota/Kab.) yang belum memberikan data pendukung sehingga cukup menyulitkan BPMSPH dalam penentuan *sampling size* dan *sampling area*.

Pengembangan pelayanan terhadap pengguna jasa/pengguna jasa pengujian laboratorium meliputi :

1. Melakukan komunikasi dengan pengguna jasa/pengguna jasa pengujian untuk memperoleh umpan balik yang positif maupun negatif dengan memberikan kuisisioner, untuk penyempurnaan, peningkatan mutu pelayanan kepada pengguna jasa.
2. Memberikan akses kepada pengguna jasa dalam membantu unjuk kerja laboratorium yang berhubungan dengan pengujian sampel dari pengguna jasa tersebut, dengan tetap menjaga kerahasiaan informasi pengguna jasa lain.
3. Menginformasikan kepada pengguna jasa mengenai terjadinya keterlambatan hasil dan atau penyimpangan dalam pelaksanaan pengujian secara cepat, misalnya adanya perubahan metoda pengujian yang digunakan laboratorium dari metoda yang diminta oleh pengguna jasa.
4. Menyampaikan/memberitahukan laporan hasil uji secepat mungkin melalui media elektronik seperti email dan media lainnya.

Pada bulan Oktober telah dilaksanakan *Public Hearing* terhadap peraturan pemerintah nomor 35 Tahun 2016 tentang Jenis dan Tarif atas Jenis Penerimaan Negara Bukan Pajak yang berlaku di Kementerian Pertanian yang merupakan perubahan atas tarif PP nomor 48 Tahun 2012. Pelaksanaan sosialisasi dihadiri oleh pengguna jasa BPMSPH.

## **B. Pelayanan Teknik**

Kegiatan Pelayanan Teknik meliputi :

### **1. Pemeriksaan dan Pengujian Mutu Produk Hewan**

Untuk pelaksanaan kegiatan pemeriksaan dan pengujian mutu produk hewan di Laboratorium diperlukan sarana teknis seperti Bahan Kimia, Biologik, Penunjang dan bahan Gelas. Bahan-bahan tersebut selain digunakan untuk pemeriksaan dan pengujian sampel di laboratorium diperlukan juga sebagai bahan untuk kegiatan pengembangan teknik dan metoda pemeriksaan dan pengujian mutu produk hewan. Pada tahun anggaran 2017 BPMSPH telah mengalokasikan dana untuk pengadaan bahan-bahan tersebut dalam DIPA BPMSPH tahun 2017, yang tertuang didalam Sub kegiatan/tolak ukur Pengujian Mutu Produk Hewan (1786.012). Pengadaan bahan-bahan habis pakai tersebut sudah dilaksanakan dan sudah digunakan sebagai bahan untuk pemeriksaan dan pengujian dilaboratorium.

#### **a. Pengujian Residu Obat**

Pengujian Residu dilakukan dengan metode skrining bioassay. Metode ini mendeteksi adanya residu dari 4 (empat) golongan antibiotika. Antibiotika ini terdiri dari 4 (empat) golongan : Antibiotika Grup Penicillin (PC's), Grup Makrolida (ML's), Grup Aminoglikosida (AG's) dan Grup Tetrasiklina (TC's). Pengujian residu obat dalam rangka monitoring dan Surveilans bahan pangan asal hewan tahun anggaran 2017 dengan target pemeriksaan dan pengujian sampel aktif sebanyak 4.700 (empat ribu tujuh ratus) sampel uji, terealisasi sebanyak 4.896 (empat ribu delapan ratus sembilan puluh enam) sampel pengujian yang diambil dari 23 (dua puluh tiga) provinsi. Kegiatan monitoring tersebut dilakukan di Banten, Bengkulu, DKI Jakarta, Gorontalo, Jambi, Jawa barat, jawa Tengah, jawa Timur, Kalimantan Selatan, Kep. Bangka Belitung, Kep. Riau, Lampung, Maluku Utara, NTB, NTT, Papua, Papua Barat, Riau, Sulawesi Selatan, Sulawesi Utara, Sumatera Barat, Sumatera Selatan dan Sumatera Utara.

Realisasi baru mencapai 104 % (seratus empat persen) dari target yang telah ditetapkan.

Ditemukan hasil positif Makrolida sebanyak 66 (enam puluh enam) sampel positif pada daerah 16 (enam belas) sampel dari Banten, 4 (empat) sampel Jawa Barat, 2 (dua) Sampel DIY, 1 (satu) sampel Jawa Tengah, 18 (delapan belas) sampel Provinsi Jawa Timur, 16 (enam belas) Sampel di NTB, 3 (tiga) Sampel di NTT, dan 6 (enam) sampel di Maluku Utara.

Pengujian Aminoglikosida ditemukan sampel positif pada daerah 3(tiga) sampel Kepulauan Riau, 1 (satu) sampel Bengkulu, 1(satu) sampel Lampung, 7 (tujuh) sampel Banten dan 28 sampel di Jawa Barat, 1 (satu) sampel DIY, 7 (tujuh) sampel Jawa Tengah, 4 (empat) sampel Jawa Timur, 1 (satu) sampel diBali, 2 Sampel NTB dan 7 sampel di Maluku Utara.

Pengujian Tetrasiklin ditemukan 4 (empat) sampel positif dari Kepulauan Riau, 1(satu) sampel Bengkulu, 2 (dua) sampel dari Lampung, 5 (lima) sampel dari Banten, 1(satu) sampel DKI Jakarta, 20 (dua puluh) sampel Jawa Barat, 2 (dua) sampel DIY, 7 (tujuh) sampel dari Jawa Tengah, 6 (enam) sampel NTB dan 3 (tiga) sampel dari Maluku Utara.

Dengan demikian dapat dianalisa ternyata masih banyak ternak yang masih dalam pengobatan tetapi sudah disembelih dan dikonsumsi untuk hal tersebut laporan hasil uji sudah dikirim ke Dinas yang terkait dan Direktur Kesmavet untuk segera ditindaklanjuti dengan penyuluhan kepada masyarakat tentang bahayanya residu obat dan cara beternak yang baik.

Disamping sampel aktif BPMSPH juga menguji sampel pasif dari para customer sebanyak 904 (Sembilan ratus empat) sampel, dengan perincian 3 (tiga) sampel positif pinicilin, 19 (Sembilan belas) sampel positif makrolida, 15 (lima belas) sampel positif aminoglikosida dan 8 (delapan) sampel positif tetrasiklin.

Pengujian residu kuantitatif/konfirmasi BPMSPH menerima 3 (tiga) sampel konfirmasi penicilin, 3 (tiga) sampel enrofloxasin dan 18(delapan belas) sampel uji residu sulfa. Dari hasil sampel konfirmasi didapatkan 1 (satu) sampel positif sulfa.

Grafik 2. Persentase Hasil Uji PMSPR Residu Obat (Scringing) Tahun 2017

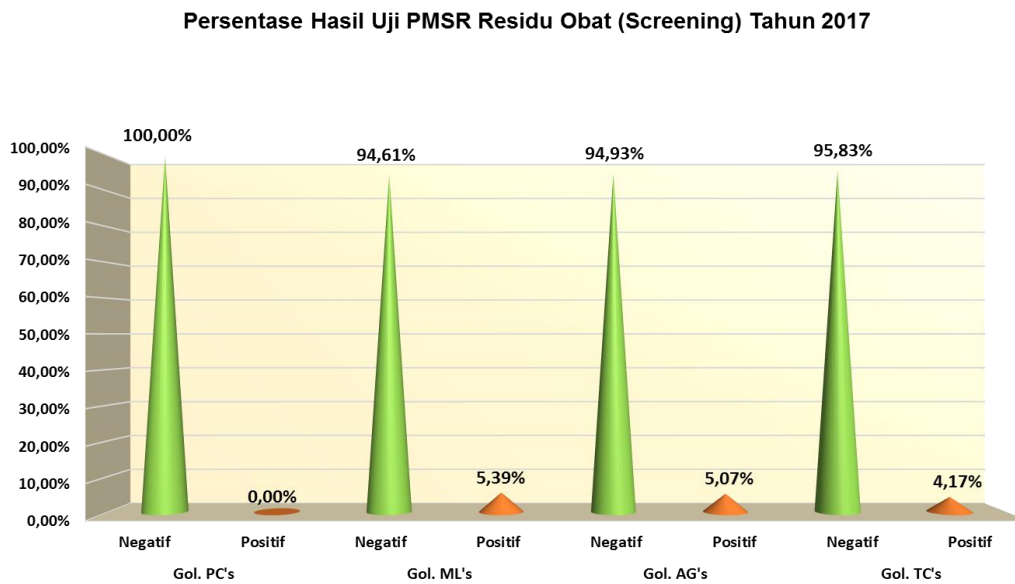

Disamping sampel aktif BPMSPH juga menguji sampel pasif dari para customer sebanyak 1852 sampel, hasil pengujiannya positif sebanyak 58 sampel. Dengan perincian 33 sampel positif makrolida, 15 sampel positif aminoglikosida dan 10 sampel positif tetrasiklin.

Pengujian residu kuantitatif/konfirmasi BPMSPH menerima tiga sampel konfirmasi residu golongan tetrasiklin, 25 sampel konfirmasi residu golongan makrolida, 3 Tetrasiklin dan 11 sampel konfirmasi residu golongan aminoglikosida. Hasil pengujian dapat dilihat pada grafik hasil uji konfirmasi antibiotik dari sampel pasif.

#### b. Pengujian Cemaran Mikroba

Target monitoring dan survailans uji cemaran mikroba terhadap bahan pangan asal hewan Tahun Anggaran 2017 sebanyak 1.300 (seribu tiga ratus) sampel uji terealisasi sebanyak 1.811 (seribu delapan ratus sebelas) sampel uji. Pengambilan sampel dilakukan di 11 (sebelas) Provinsi yaitu Jawa Barat, Jawa Tengah, Jawa Timur, Kalimantan tengah, Kalimantan Utara, Kep. Bangka belitung, NAD, Riau, Sulawesi Barat, Sulawesi Tengah dan Sumatera Barat. Realisasi sudah mencapai 139 % (seratus tiga puluh sembilan persen).



Hasil pengujian *F. coliform* pada pengujian cemaran mikroba, ditemukan hasil uji *F. coliform* lebih dari Batas Maksimum Cemaran Mikroba (BMCM) sebanyak 325 (tiga ratus dua puluh lima) sampel dari 12 (dua belas) Provinsi yaitu NAD (19 sampel), Riau(17 sampel), Bangka Belitung (25 sampel), Banten(24 sampel), Jawa Barat(50 sampel), DIY (21 sampel), Jawa Tengah (39 sampel), Jawa Timur (57 sampel), Kalimantan Tengah (19 sampel), Kalimantan Utara(16 sampel), Sulawesi Barat (13 sampel) dan Sulawesi Tengah (25 sampel).

Pengujian *E. coli* sampel monitoring menunjukkan bahwa terdapat 12 Provinsi yang melebihi BMCM sebanyak 261 sampel berasal dari provinsi NAD (20 sampel), Riau (14 sampel), Bangka Belitung (24 sampel), Banten (17 sampel), Jawa Barat (50 sampel), DIY (16 sampel), Jawa Tengah (36 sampel), Jawa Timur (28 sampel), Kalimantan Tengah (21 sampel), Sulawesi Barat(12 sampel) dan Sulawesi Tengah (23 sampel).

Kegiatan pengujian *S. aureus* telah dilakukan ditemukan hasil uji *S. aureus* lebih dari BMCM sebanyak 144 sampel terjadi di NAD (8 sampel), Riau (11 sampel), Bangka Belitung (11 sampel), Banten (7 sampel), Jawa Barat (30 sampel), DIY (5 sampel), Jawa Tengah (16 sampel), Jawa Timur (9 sampel), Kalimantan Tengah (16 sampel), Kalimantan Utara (8 sampel), Sulawesi Barat (8 sampel) dan Sulawesi Tengah (15 sampel).

Pada pengujian *Salmonella* sp. ditemukan hasil uji *Salmonella* sp. positif sebanyak 35 sampel terjadi di provinsi NAD (5 sampel), Riau (3 sampel), Bangka Belitung (1 sampel), Jawa Barat (4 sampel), DIY (2 sampel), Jawa Tengah (9 sampel), Jawa Timur (2 sampel), Kalimantan Tengah (1 sampel), Kalimantan Utara (1 sampel), Sulawesi Barat (2 sampel) dan Sulawesi Tengah (5 sampel).

Sampel dari pengguna jasa sebanyak 473(empat ratus tujuh puluh tiga) sampel uji TPC, *E. Coli* 480 (empat ratus delapan puluh), Coliform 404 (empat ratus empat), *S. aureus* 296 (dua ratus Sembilan puluh enam), *Salmonella sp* 464 (empat ratus enam puluh empat). Hasil menunjukkan diatas BMCM untuk uji TPC 126 (seratus dua puluh enam) sampel, *E. Coli*215 (dua ratus lima belas), Coliform 210 (dua ratus sepuluh), *S. Aureus* 85 (delapan puluh lima) dan *Salmonella sp* 36 (tiga puluh enam) sampel positif.

Grafik 3. Persentase Hasil Uji PMSR Cemaran Mikroba Tahun 2017

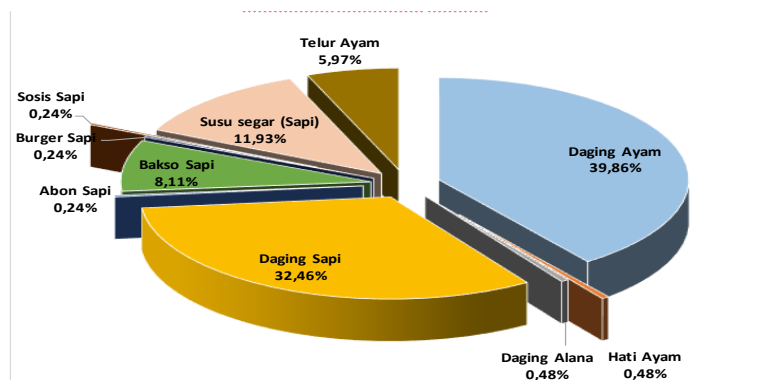
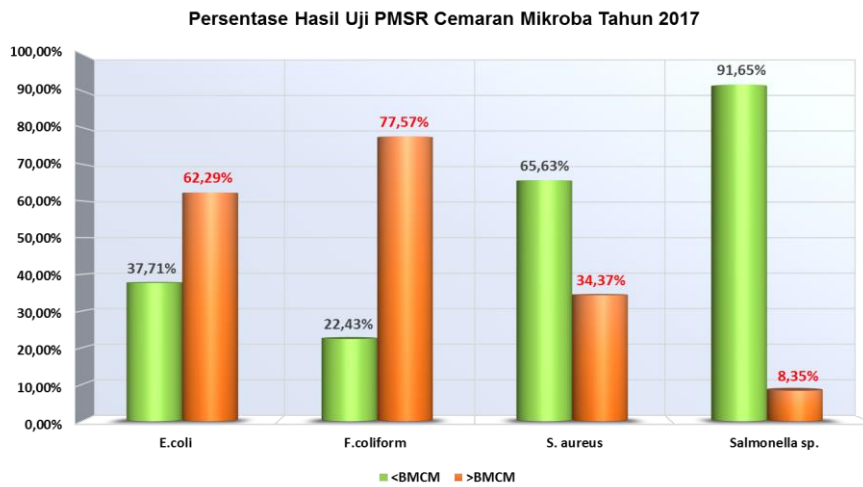

Grafik 4. Persentasi Hasil Uji Cemaran Mikroba Tahun 2017

Disamping sampel aktif BPMSPH juga dapat kiriman sampel dari customer/pengguna jasa untuk sampel uji sebanyak 430 sampel pengujian, yang dilakukan pengujian cemaran mikroba antara lain : *TPC*, *E.coli*, *F.coliform*, *Salmonella sp.*, *S.aureus*, *Clostridium perfringens* dan *Camphylobacter*. Dilihat dari hasilnya ternyata masih banyak produk hewan yang mengandung cemaran mikroba diatas BMCM (Batas Maksimum Cemaran Mikroba) terutama *E. coli*, *F. Coliform* dan *salmonella spp*, sehingga hal ini perlu menjadi perhatian para pemangku kepentingan untuk bisa mengeliminir cemaran mikroba tersebut dengan cara menjaga kebersihan lapak (tempat penjualan), *personal hygiene*-nya dan kebersihan lingkungannya.

**c. *Salmonella enteritidis***

Pengujian *Salmonella enteritidis* dalam rangka Monitoring dan Surveilans terhadap telur dalam tahun anggaran 2017, target pemeriksaan dan pengujian adalah 50 (lima puluh sampel) sampel sedangkan realisasi pemeriksaan dan pengujian *Salmonella enteritidis* sebanyak 60 (enam puluh) sampel. Pengambilan sampel dilakukan dipeternakan ayam petelur di daerah Kab. Bogor dan Cianjur. Realisasi pengujian mencapai 120%(seratus dua puluh persen). Hasil pengujian dapat dilihat pada tabel 23.

Pengujian dari pengguna jasa sebanyak 10 (sepuluh) sampel, hasil uji positif sebanyak 1 (satu) sampel.

Tabel 24. Hasil Pengujian sampel PMSR *Salmonellaenteritidis* T.A 2017

Provinsi	Kota/Kab.	Unit Usaha	Jenis Sampel	Jumlah Sampel	<i>Salmonella enteritidis</i>	
					Negatif	Positif
Jawa Barat	Kab. Bogor	Peternak	Telur Ayam	30	30	0
	Kab. Cianjur	Peternak	Telur Ayam	30	30	0
<b>Grand Total</b>				<b>60</b>	<b>60</b>	<b>0</b>

**d. *Camphylobacter* dan *listeria monocytogenes***

Pengujian *Camphylobacter* dengan target 50 (lima puluh) sampel dengan realisasi sebesar 25 (dua puluh lima) sampel. Pengambilan sampel dilakukan di kota Tangerang pada komoditas daging ayam. Hasil pengujian terdapat 6 (enam) sampel positif dari 25 ( dua puluh lima) sampel (Tabel 7). Pengujian pasif dari pengguna jasa sebanyak 43 (empat puluh tiga) sampel hasil positif sebanyak 4 (empat) sampel.

Pengambilan sampel susu untuk pengujian *Listeria Monocytogenes* dilakukan di daerah Kab. Garut dan Boyolali sebanyak 50(lima puluh) sampel dengan realisasi 50 (lima puluh) sampel (100%). Hasil pengujian tidak ditemukan hasil yang positif *Listeria Monocytogenes*.

Tabel 25. Hasil Pengujian *Camphylobacter* PMSR 2017

Provinsi	Kota/Kab.	Unit Usaha	Jenis Sampel	Jmlah Sampel	<i>Camphylobacter</i>	
					Negatif	Positif
Banten	Kota Tangerang	Kios	Daging Ayam	25	19	6
<b>Grand Total</b>				<b>25</b>	<b>19</b>	<b>6</b>

### e. Pengujian Hormon

Pengujian residu hormon dalam rangka monitoring dan survailans terhadap bahan pangan asal hewan Tahun Anggaran 2017, dari target pemeriksaan dan pengujian adalah 300 (tiga ratus) sampel dapat direalisasikan sejumlah 367 (tiga ratus enam puluh tujuh) sampel untuk pengujian TBA sebanyak 212 (dua ratus dua belas) , Zeranol 93 (sembilan puluh tiga) dan MGA 62 (enam puluh dua) sampel uji. Pengambilan sampel dilakukan di 9 (sembilan) provinsi Lampung, Bengkulu, Jawa Barat, Kalimantan Barat, Kalimantan Timur, Kep. Riau, Maluku Utara, NTB dan Papua. Realisasi mencapai 122 %(seratus dua puluh dua persen) dari target yang telah ditentukan.

Hasil pengujian menunjukkan hasil positif TBA sebanyak 11 (sebelas) sampel berasal dari provinsi Jawa Barat ( 10 sampel) dan Kalimantan Barat (1 sampel). Zeranol dan MGA tidak terdapat sampel positif.

Grafik 5. Persentase Pengujian PMSR Residu Hormon Tahun 2017

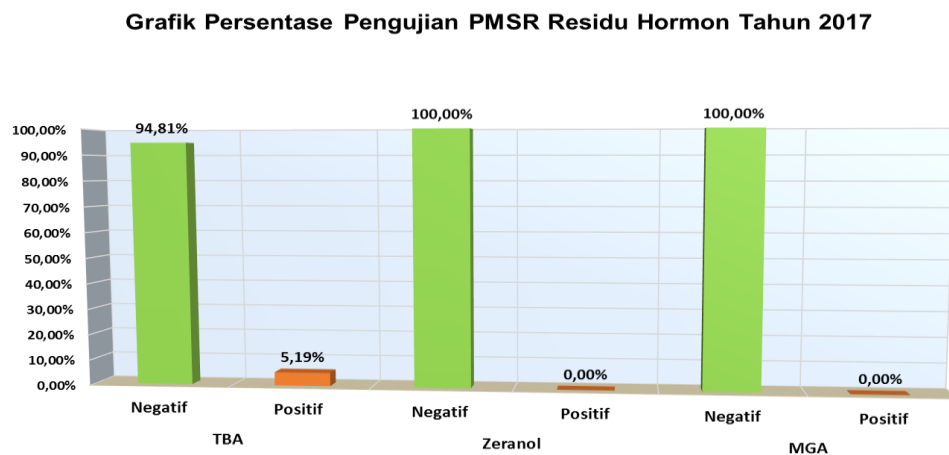

**f. Pengujian Cemar Kimia (Formalin, Boraks dan Nitrit)**

Cemaran kimia target pengujian PMSR 1.175 (seribu seratus tujuh puluh lima) sudah terealisasi sebanyak 1.479 (seribu empat ratus tujuh puluh sembilan) sampel yang terdiri dari pengujian Formalin, Boraks, Sudan Red dan Nitrit. Realisasi sudah mencapai 1,26 % (satu koma dua puluh enam) dari target yang telah ditentukan.

Pengujian formalin sebanyak 311 (tiga ratus sebelas) diambil dari daerah 6 (enam) provinsi yaitu Banten, Gorontalo, Jawa Tengah, Kalimantan Tengah, NAD dan Sulawesi tengah.

Grafik 6. Hasil Uji Cemar Kimia (Formalin, Boraks dan Nitrit) Tahun 2017

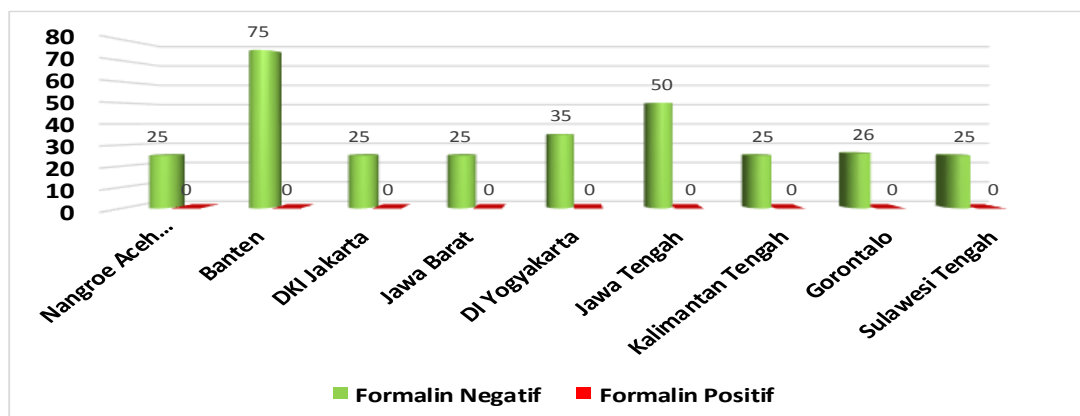

Pengujian Boraks sebanyak 93 (sembilan puluh tiga) pengujian diambil dari daerah 7 (tujuh) provinsi yaitu Jawa Barat, Jawa Tengah, Jawa Timur, Kalimantan tengah, Maluku, NTT dan Riau. Hasil pengujian menunjukkan 1 (satu) sampel positif mengandung boraks (Tabel 11).

Pengujian Nitrit sebanyak 175 (seratus tujuh puluh lima) pengujian dari 7 (tujuh) provinsi yaitu Jawa Tengah, Jawa Timur, Kalimantan Tengah, Maluku, NTT, Sulawesi tenggara dan Sumatera Utara. Hasil pengujian dari 175 (seratus tujuh puluh lima) sampel tidak ditemukan mengandung nitrit.

Pengujian Sudan Red sebanyak 900 (sembilan ratus) pengujian berasal dari 6 (enam) provinsi yaitu Jawa Barat, DIY, Jawa tengah, Jawa Timur, Bali dan

Kalimantan Selatan. Hasil pengujian tidak ditemukan hasil positif sudan red (Grafik 7)

Tabel 26. Hasil Uji Pengujian Boraks PMSR 2017

Provinsi	Kota/Kab.	Unit Usaha	Jenis Sampel	Boraks		
				Jumlah	Negatif	Positif
Sumatera Utara	Kota Medan	Pasar Tradisional	Bakso Sapi	6	6	0
Riau	Kota Pekanbaru	Kios	Bakso Sapi	6	5	1
		Pasar Tradisional	Bakso Sapi	4	4	0
DKI Jakarta	Kota Jakarta Barat	Pasar Tradisional	Bakso Sapi	9	9	0
Jawa Barat	Kab. Subang	Pasar Tradisional	Bakso Sapi	8	8	0
DI Yogyakarta	Kab. Bantul	Pasar Tradisional	Bakso Ayam	6	6	0
			Galantin Ayam	2	2	0
		Peternak	Bakso Ayam	1	1	0
	Kab. Sleman	Pasar Tradisional	Bakso Sapi	22	22	0
Jawa Tengah	Kota Salatiga	Pasar Tradisional	Bakso Sapi	2	2	0
		Swalayan	Bakso Sapi	2	2	0
Jawa Timur	Kota Surabaya	Pasar Tradisional	Bakso Sapi	10	10	0
		Swalayan	Bakso Sapi	2	2	0
Nusa Tenggara Timur	Kota Kupang	Pasar Tradisional	Bakso Sapi	9	9	0
Maluku	Kota Ambon	Swalayan	Bakso Sapi	4	4	0
<b>Grand Total</b>				<b>93</b>	<b>92</b>	<b>1</b>

Tabel 27. Hasil Pengujian Nitrit PMSR 2017

Provinsi	Kota/Kab.	Unit Usaha	Jenis Sampel	Nitrit&Nitrat			
				Jumlah	Negatif	Positif	
Sumatera Utara	Kota Medan	Pasar Tradisional	Daging Sapi	19	19	0	
Banten	Kab. Serang	Pasar Tradisional	Daging Sapi	19	19	0	
DKI Jakarta	Kota Jakarta Barat	Pasar Tradisional	Daging Kerbau	1	1	0	
			Daging Sapi	14	14	0	
Jawa Barat	Kab. Subang	Pasar Tradisional	Daging Kerbau	1	1	0	
			Daging Sapi	7	7	0	
			Abon Sapi	3	3	0	
			Burger Sapi	2	2	0	
			Sosis Sapi	4	4	0	
DI Yogyakarta	Kab. Bantul	Pasar Tradisional	Abon Ayam	3	3	0	
			Nugget Ayam	1	1	0	
			Rolade Ayam	1	1	0	
	Kab. Sleman	Pasar Tradisional	Peternak	Abon Ayam	1	1	0
			Abon Sapi	3	3	0	
Jawa Tengah	Kota Salatiga	Distributor	Abon Sapi	1	1	0	
		Pasar Tradisional	Daging Sapi	18	18	0	
		Swalayan	Burger Sapi	1	1	0	
			Sosis Sapi	1	1	0	
Jawa Timur	Kota Surabaya	Pasar Tradisional	Burger Sapi	2	2	0	
			Kornet Sapi	1	1	0	
			Sosis Sapi	10	10	0	
Nusa Tenggara Timur	Kota Kupang	Pasar Tradisional	Daging Sapi	16	16	0	
Sulawesi Tenggara	Kota Kendari	Swalayan	Abon Sapi	2	2	0	
			Bakso	23	23	0	

			Sapi			
Maluku	Kota Ambon	Pasar Tradisional	Daging Sapi	3	3	0
		Swalayan	Daging Sapi	6	6	0
			Abon Sapi	3	3	0
			Kornet Sapi	4	4	0
			Dendeng Sapi	1	1	0
			Daging Sapi Giling	2	2	0
			Sosis Sapi	2	2	0
		<b>Grand Total</b>			<b>175</b>	<b>175</b>

Grafik 7. Hasil Uji PMSR Pewarna Sudan Red Tahun 2017

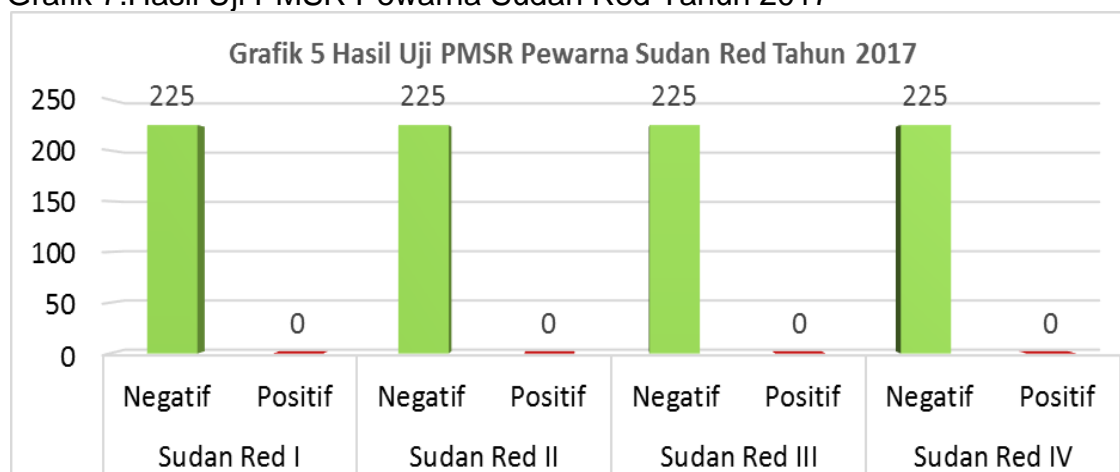

Disamping sampel aktif BPMSPH juga menerima sampel uji dari pengguna jasa sebanyak formalin sebanyak 265 (dua ratus enam puluh lima) sampel, 102 (seratus dua) sampel boraks, 15 (lima belas) sampel nitrit dan pewarna sintetik 28 (dua puluh delapan) sampel. Dari hasil pengujian ditemukan 12 (dua belas) sampel positif formalin, 7 (tujuh) sampel boraks dan 3 (tiga) pewarna sintetik.

#### g. Pengujian Identifikasi Spesies

Pengujian Identifikasi Spesies dalam rangka monitoring dan Surveilans terhadap bahan pangan asal hewan dalam Tahun Anggaran 2017, target pemeriksaan dan pengujian adalah 200 (dua ratus) sampel uji sedangkan realisasi pemeriksaan dan Identifikasi Spesies Identifikasi Spesies adalah 272 (dua ratus



tujuh puluh dua) sampel yang diambil dari 9 (sembilan) Provinsi yaitu DKI Jakarta, Jambi, Jawa Barat, Kalimantan Barat, Kalimantan Timur, Papua Barat, Sulawesi Tenggara, Sulawesi Utara dan Sumatera Selatan. Persentase realisasi sebesar 136 % (seratus tiga puluh enam persen). Hasil pengujian terdapat 3 (tiga) sampel positif Identifikasi spesies babi di daerah Kalimantan Barat (2 sampel) dan Jambi (1 sampel).

Pengujian sampel dari pengguna jasa sebanyak 5 (lima) sampel identifikasi spesies sapi, 4 (empat) sampel id spesies unggas, 49 (empat puluh sembilan) sampel id spesies babi dan 4 (empat) sampel identifikasi spesies kambing dan 1 (satu) sampel identifikasi spesies tikus. Pengujian menggunakan PCR sebanyak 11 (sebelas) sampel Identifikasi spesies babi dan 24 (dua puluh empat) sampel identifikasi spesies tikus. Hasil pengujian menunjukkan 4 (empat) sampel positif sapi, 2 (dua) sampel tikus, 2 (dua) sampel positif unggas dan 7 (tujuh) sampel positif babi.

#### **h. Aflatoxin**

Pengujian Aflatoxin dalam rangka Monitoring dan Surveilans terhadap bahan pangan asal hewan dalam Tahun Anggaran 2016, target pemeriksaan dan pengujian adalah 180 sampel sedangkan realisasinya adalah 215 sampel yang diambil dari 4 provinsi yaitu Jawa Barat, Jawa Tengah, Jawa Timur dan DIY. Hasil pengujian aflatoxin didapatkan 19 sampel positif pada susu sapi segar berasal dari provinsi DIY (7 sampel), Jawa Tengah (10 sampel) dan Jawa Timur (2 sampel). Sedangkan sebanyak 7 sampel dari pengguna jasa yang diuji di BPMSPH. Sampai dengan penyusunan laporan tahunan ini pengujian aflatoxin masih berlangsung sehingga hasil belum dapat diketahui.

Tabel 28. Hasil Pengujian Aflatoksin PMSR 2017

Provinsi	Kota/Kab.	Unit Usaha	Jenis Sampel	Jumlah Sampel	Aflatoksin	
					<BMR	>BMR
Lampung	Kota Metro	Distributor	Susu segar (Kambing)	13	13	0
			Susu segar (Sapi)	12	12	0
DKI Jakarta	Kota Jakarta Timur	KPS	Susu segar (Sapi)	25	25	0
Jawa Barat	Kab. Garut	KPS	Susu segar (Sapi)	25	25	0
	Kota Sukabumi	KPS	Susu segar (Sapi)	25	24	1
Jawa Tengah	Kab. Banyumas	KPS	Susu segar (Sapi)	25	13	12
Jawa Timur	Kota Batu	KPS	Susu segar (Sapi)	25	25	0
<b>Grand Total</b>				<b>150</b>	<b>137</b>	<b>13</b>

## J. Logam Berat

Pengujian Logam berat dilaksanakan terhadap logam Pb, Cd, Hg, As, Zn, Mg, dan Fe. Pengujian Logam Berat dalam rangka Monitoring dan Surveilans terhadap bahan pangan asal hewan dalam Tahun Anggaran 2017 dengan target pemeriksaan dan pengujian sebanyak 100 (seratus) sampel dan 1.485 (seribu empat ratus delapan puluh lima) sampel uji. Pengambilan sampel 8 (delapan) Provinsi yaitu Banten, DKI Jakarta, Jawa Barat, Jawa Tengah, Kalimantan Timur, Kalimantan Utara, Sulawesi Selatan dan Sumatera Barat.

Hasil pengujian sampel aktif ditemukan 1 sampel diatas BMR residu timbal (Pb) di Provinsi Jawa Tengah, As 15 (lima belas) sampel ditemukan di Sumatera Barat (1 sampel), DKI Jakarta (4 sampel), Jawa Tengah (8 sampel) dan Sulawesi Selatan (2 sampel), Zn ditemukan 33 sampel diatas BMR berasal dari Sumatera Barat (4 sampel), Jawa Tengah (25 sampel) dan Kalimantan Timur (4 sampel).

Pengujian sampel logam berat dari pengguna jasa Timbal sebanyak 33 (tiga puluh tiga) sampel, Cd 7 (tujuh) sampel, Hg 9 (sembilan) sampel, As 7 (tujuh) sampel, Zn 77 (tujuh puluh tujuh) sampel, Se 74 (tujuh puluh empat) sampel. Ditemukan 3 (tiga) sampel Pb dan 2 (dua) sampel As diatas BMR.

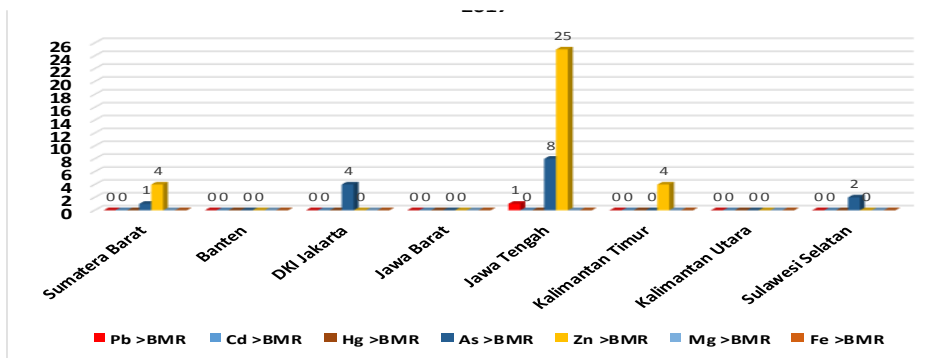

Grafik 8. Hasil Pengujian Logam Berat tahun 2017.

### i. Proksimat

Pengujian proksimat ada 81 sampel pengujian yang dikirim dari beberapa pengguna jasa/konsumen BPMSPH yang diuji terhadap uji proksimat. Pengujian meliputi uji kadar air (12 sampel), kadar abu (8 sampel), kadar lemak (17 sampel), kadar protein (18 sampel), kadar laktosa (7 sampel), Insolubility indeks (7 sampel), Konsistensi (2 sampel), pH (3 sampel), Indeks kuning telur (2 sampel), indeks albumin (2 sampel), Kesempurnaan pengeluaran darah (11 sampel), acidity (6 sampel). Terdiri dari sampel susu bubuk, susu segar, daging ayam, hati ayam, daging sapi dan sosis sapi. Hasil Pengujian proksimat dapat dilihat pada grafik 11. Pengujian kadar protein terbanyak dari uji proksimat lainnya.

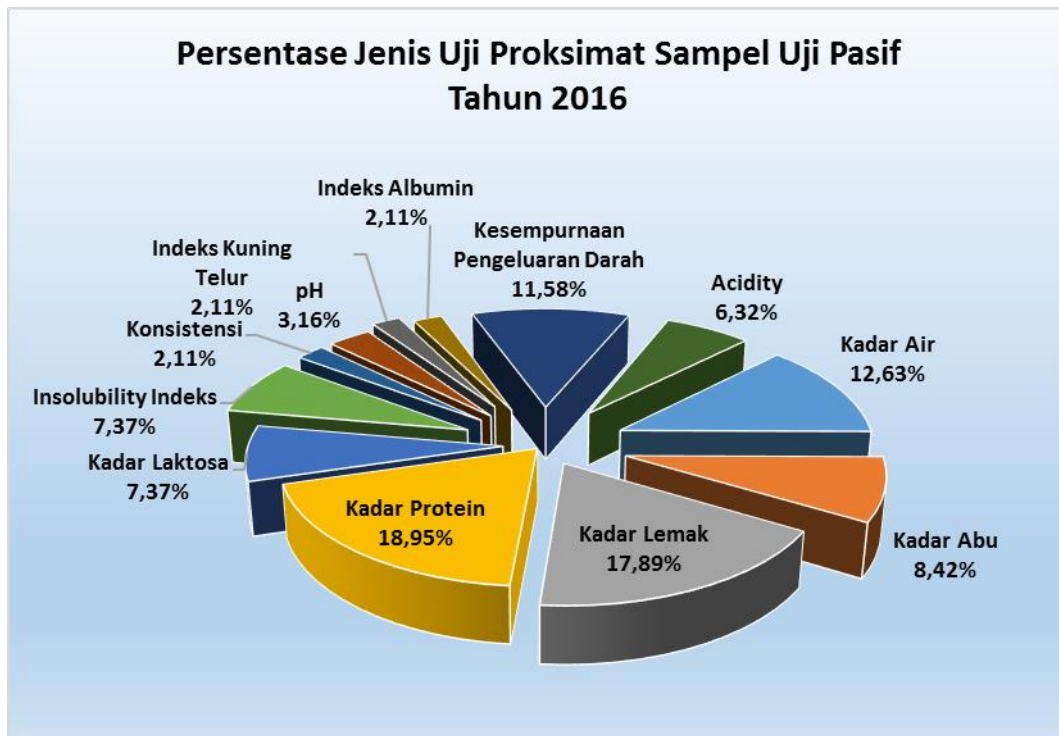

Grafik 9. Hasil pengujian proksimat sampel pasif 2016

**j. Residu Anthelmintik**

Pengujian residu Anthelmintik dalam rangka monitoring dan surveilans target sebesar 100 (seratus) sampel dengan realisasi sebesar 81 (delapan puluh satu) sampel yang diambil dari provinsi Lampung dan Jawa Barat

## 2. Pengembangan Metoda

Pengembangan Metode yang dilaksanakan oleh BPMSPH dalam tahun anggaran 2017 dari yang ditargetkan 5 (lima) metode terealisasi 5 (lima) metode baru meliputi :

- Pengembangan metoda untuk Pengujian Kolesterol;
- Pengembangan metoda untuk Pengujian Pewarna Sintetik;
- Pengembangan metoda untuk Pengujian *Identifikasi Spesies Tikus (ELISA)*;
- Pengembangan metoda untuk Pengujian *Identifikasi Spesies Tikus (PCR)*;
- Pengembangan metoda untuk Pengujian *salmonella dengan metoda enumerasi*;

Capaian kinerja untuk pengembangan metode pada tahun sesuai target 5 (lima) metode dari 5 (lima) metode atau capaian berhasil 100%(seratus persen) dengan katagori sangat berhasil. Tim pelaksana kegiatan pengembangan teknis dan metoda pengujian ini adalah para fungsional penguji yang memanfaatkan waktu untuk melaksanakan kegiatan pengembangan teknis dan metoda selain melaksanakan tugas pokoknya dalam pemeriksaan, pengujian keamanan dan mutu produk hewan.

## 3. Kerjasama Nasional dan Internasional

Salah satu bentuk pengakuan keberadaan BPMSPH baik ditingkat Nasional maupun Internasional yaitu dengan adanya kerjasama yang meliputi :

- a. Sebagai anggota tetap *Mirror Committee Codex* Pertanian di Ditjen P2HP;
- b. Sebagai anggota tetap Kelompok Kerja CODEX Pangan BSN;
- c. Sebagai anggota jejaring keamanan pangan nasional bersama DKP dan Badan POM;
- d. Sebagai Tim Analisa Resiko Mikrobiologi pada produk pangan di wilayah regional ASEAN bersama DKP dan Badan POM.
- e. Sebagai narasumber pada kegiatan Public Awareness Pangan Asal Hewan di Dinas Koperasi UMKM Perindustrian, Perdagangan dan Pertanian Kota Cimahi;
- f. Sebagai narasumber Bimtek Unit Respon Cepat dalam Pelaksanaan Pengawasan Hiegienis pada Pangan Asal Hewan yang diselenggarakan oleh Dinas Peternakan Provinsi Sumatera Selatan;

- g. Sebagai narasumber pada Sosialisasi Pengujian Produk Pangan Asal Hewan, Pengolahan dan Pemasaran yang diselenggarakan oleh Dinas Pertanian, Kehutanan dan Ketahanan Pangan;
- h. Kerjasama dengan Dinas Pertanian Kota Bogor dalam Pengawasan keamanan bahan pangan asal hewan melalui Pemeriksaan dan Pengujian Sampel Produk Hewan;
- i. Sebagai narasumber pada Pelatihan Pengujian E.coli dan Coliform yang diselenggarakan oleh Dinas Peternakan dan Kesehatan Hewan Provinsi Sulawesi Tengah;
- j. Sebagai narasumber pada kegiatan Bimtek Teknik URC (Penggunaan Kit) bagi Pengawas Kesmavet yang diselenggarakan oleh Dinas Pertanian, Kehutanan dan Peternakan Provinsi Kepulauan Riau;
- k. Sebagai narasumber pada Pengawasan Kesmavet berbasis Pengujian yang diselenggarakan oleh Dinas Peternakan dan Kesehatan Hewan Provinsi Sumatera Utara;
- l. Sebagai narasumber pada kegiatan Pembinaan dan Sosialisasi Registrasi Produk Hewan yang diselenggarakan oleh Dinas Kelautan, Pertanian dan Ketahanan Pangan DKI Jakarta;
- m. Sebagai narasumber pada kegiatan Peningkatan Kompetensi Teknis pada Pengujian Mikrobiologi yang diselenggarakan oleh Dinas Peternakan Provinsi Jawa Timur;
- n. Kerjasama (MOU) Pengujian Pangan Asal Ternak untuk peningkatan keamanan dan mutu Pangan Asal Ternak dengan Dinas Pertanian dan Kelautan Kota Cilegon;
- o. Berpartisipasi pada Pelatihan "Training on Pro-Requisite Programme for Poultry Abattoir Supervisors and District Officers" pada Program Kerjasama Indonesia-Netherlands on Food Security in Livestock Component' khususnya untuk Pilot Project Perbaikan Rumah Potong Hewan Unggas (RPHU) di Indonesia;

#### **4. Kerjasama dengan Instansi terkait**

Kerjasama dengan instansi terkait meliputi kegiatan magang bagi personil dari berbagai unit kerja/instansi yang memerlukan bimbingan teknis kegiatan

pemeriksaan dan pengujian mutu produk hewan yang dilaksanakan oleh BPMSPH. Dalam tahun 2016 BPMSPH telah membimbing beberapa personil dari berbagai unit kerja sebagaimana terinci pada Tabel 29.

Tabel 29. Kerjasama Magang/Bimbingan Teknis Laboratorium

NO	NAMA	INSTANSI	TANGGAL MAGANG	
			MULAI	SELESAI
1	Dr.Drh.Rismayani Saridewi MTA	Balai Veteriner Lampung	19 Juni 2017	22 Juni 2017
2	Triyanal	Balai Veteriner Lampung	19 Juni 2017	22 Juni 2017
3	Kamso	Balai Veteriner Lampung	19 Juni 2017	22 Juni 2017
4	Drh. Niken Yunita	Balai Besar Karantina Pertanian T. Priok		
5	Siti Mulia Solihat, Amd	Balai Besar Karantina Pertanian T. Priok		
6	Kartini Melisa Siregar	Program Diploma IPB	06 Feb 2017	05 Mei 2017
7	Liani Apriliya L	Program Diploma IPB	06 Feb 2017	05 Mei 2017
8	Farah Hanifah	Program Diploma IPB		
9	Lulu Eka Apriliya L	Program Diploma IPB	31 Juli 2017	31 Agust 2017
10	Elna Marisa	Program Diploma IPB	31 Juli 2017	31 Agust 2017
11	Anggun Sukma Bela	Program Diploma IPB		
12	Ruqoyah Qamyari	Fak. Matematika, IPA & Dep. Kimia IPB		
13	Ade Rahmah Fitri	Fak. Matematika, IPA & Dep. Kimia IPB		
14	Heni Handayani	Fak. Matematika, IPA & Dep. Kimia IPB		

15	Novi Nurkemala	Fak. Matematika, IPA & Dep. Kimia IPB		
16	Rozi Intan Putri	Fak. Matematika, IPA & Dep. Kimia IPB	17 Juli 2017	
17	Sagita Dini Lestari	Fak. Matematika, IPA & Dep. Kimia IPB	17 Juli 2017	
18	Tholat Hamdi	FKH IPB	11 Des 2017	23 Des 2017
19	Dwi Sofiani	FKH IPB	15 Jan 2017	
20	Sonya Rebecca	FKH IPB		
21	Fauzi Abdul Rahmah Munggaran	FKH IPB	11 Des 2017	23 Des 2017
22	Dewi Prabuwati	FKH IPB	11 Des 2017	23 Des 2017
23	Meli Rahmawati	FKH IPB	11 Des 2017	23 Des 2017
24	Rindy Fazni Ningsih	FKH IPB	11 Des 2017	23 Des 2017
25	Sari Anggraini	FKH IPB	13 Nov 2017	25 Nov 2017
26	M Tasmin Machmud	FKH IPB	13 Nov 2017	25 Nov 2017
27	Hazyah Bahrina Hakim	FKH IPB	13 Nov 2017	25 Nov 2017
28	Drh. Mirda Shanti	FKH. Darussalam Banda Aceh	11 Sep 2017	15 Sep 2017
29	Drh. Delli Lefiana, M.Si	FKH. Darussalam Banda Aceh	11 Sep 2017	15 Sep 2017
30	DR. Drh. Rismayani Saridewi	Balai Veteriner Lampung	18 Des 2017	20 Des 2017
31	Dewi Novalia A.Md	Balai Veteriner Lampung	18 Des 2017	20 Des 2017
32	Wahyu Sapto Sigit K A.Md	Balai Veteriner Lampung	18 Des 2017	



## 5. Pengadaan Sarana dan Prasarana

Dalam rangka menambah sarana dan prasarana BPMSPH pada tahun 2017 telah dilaksanakan pengadaan barang inventaris sejumlah peralatan kantor, laboratorium dan peralatan penunjang lainnya serta pengadaan bahan pengujian (habis pakai) yang terdiri dari bahan kimia, biologik, gelas dan bahan penunjang pengujian.

Beberapa Keberhasilan yaitu antara lain :

### 1. Peningkatan SDM

Untuk menambah wawasan dan meningkatkan kemampuan, keahlian dan keterampilan SDM telah dilakukan berbagai jenis pelatihan terhadap tenaga teknis (penguji) medik, paramedik dan Pengawas Mutu Hasil Pertanian (PMHP) didalam maupun diluar negeri. Dalam melaksanakan tugas pokok dan fungsinya, seluruh pegawai telah diberikan tugas masing-masing (dalam uraian tugas) sesuai dengan keahliannya. Data pegawai yang mengikuti pendidikan dan pelatihan pada tahun 2017.

### 2. Peralatan

Dalam rangka menunjang kemampuan dalam melaksanakan pemeriksaan dan pengujian mutu produk hewan pada tahun 2016 telah dilaksanakan pengadaan berbagai jenis peralatan laboratorium sesuai dengan data yang disajikan pada tabel 30.

Tabel 30. Pengadaan Aset BPMSPH TA 2017

No	Nama Aset	Jumlah	Asal Perolehan
1	PCR Konvensional	1 Unit	APBN
2	PCR Realtime	1 Unit	APBN
3	Auto Gel Documentation	1 unit	APBN
4	Printer	1 Unit	APBN
5	PC	1 Unit	APBN
6	Laptop	1 Unit	APBN
7	pH meter	2 unit	APBN
8	pH multi purpose/ loop	1 unit	APBN

	sterilizer		
9	Micro Centrifuge	1 unit	APBN
10	Mesin potong rumput	1 unit	APBN
11	AC Portable	2 unit	APBN
12	Kendaraan roda 2	2 unit	APBN
13	Infocus	1 unit	APBN
14	Alat penghancur Kertas	3 unit	APBN
15	Mesin penghitung uang	1 unit	APBN

### 3. Pelayanan

Dalam rangka meningkatkan pelayanan kepada pelanggan (customer) BPMSPH mencoba bersikap transparan dengan memberikan informasi sebanyak -banyaknya mengenai kegiatan yang dilakukan. Standar pelayanan mengacu pada ISO/IEC :17025-2008 dan ISO 9001: 2008.

Sebagai pemenuhan persyaratan Laboratorium BPMSPH sebagai penyelenggara Uji Profisiensi sesuai dengan SNI ISO/IEC 17043:2010, maka BPMSPH menyelenggarakan Uji Profisiensi Tahun 2017 untuk Uji Residu Antibiotik Bioassay pada contoh Supernatan Daging Ayam. Dari 30 Laboratorium UPT Pusat dan Daerah yang diundang untuk mengikuti uji profisiensi ada 16 Laboratorium mengikuti program dimaksud. Laboratorium tersebut yaitu BBPMSOH Gunung Sindur, Balai Besar Veteriner Wates Yogyakarta, Balai Besar Veteriner Denpasar, Balai Besar Veteriner Maros, Balai Veteriner Bukittinggi, Balai Besar Veteriner Banjarbaru, Balai Veteriner Subang, Balai Veteriner Medan, Balai Veteriner Lampung, Balai veteriner semarang (Lab kesmavet Pati), BP3HK Cikole, Dinas Peternakan Kalimantan Barat, BVKMV Boyolali, UPT Pusat Jakarta Timur, Dinas Peternakan Kesehatan Hewan Sulawesi Selatan dan UPTD BLKKH Padang.

#### 1. Pengembangan Metoda Uji

Dengan semakin berkembangnya teknologi, maka BPMSPH dituntut untuk melakukan pengembangan teknik dan metode uji guna mengantisipasi permintaan pelanggan (customer) yang akan menggunakan jasa pemeriksaan dan pengujian di laboratorium BPMSPH. Pada tahun 2017

BPMSPH telah melakukan pengembangan teknik dan metode pemeriksaan dan pengujian yaitu :

- Pengujian kolesterol;
- Pewarnaan sintetik;
- Identifikasi Species Tikus (Elisa);
- Identifikasi Species Tikus (PCR);
- Pengujian *Salmonella* dengan metode enumerasi;

2. Ketepatan Wilayah yang dilaksanakan Monitoring dan Surveilans

Wilayah yang dilaksanakan pengambilan sampling sesuai dengan target yaitu Targetnya 34 Provinsi, 122 Kabupaten/Kota, jadi sudah sesuai yang direncanakan dari awal dengan harapan dengan tepatnya wilayah tersebut bisa menggambarkan kondisi Hygiene dan Sanitasi serta keamanan dan mutu dari produk hewan yang beredar diseluruh Indonesia

3. Jumlah sampel dan sampel uji melebihi target

Jumlah sampel dan sampel uji melebihi target baik yang sampel aktif maupun pasif

4. Penerimaan PNBPN dari jasa pengujian

Target PNBPN tahun 2017Rp. 440,000,000,- sementara Realisasi Penerimaan Negara Bukan Pajak sampai dengan akhir Desember 2017 adalah sebesar Rp392.706.326,00 atau mencapai 89.25% dari estimasi target pendapatan yang ditetapkan

## **BAB V**

### **KESIMPULAN DAN SARAN**

#### **I. KESIMPULAN**

Kegiatan yang dilakukan Balai Pengujian Mutu dan Sertifikasi Produk Hewan sudah mengacu pada Kegiatan Teknis Direktorat Kesehatan Masyarakat Veteriner dan Pascapanen dan cukup mendukung Program Direktorat Jenderal Peternakan dan Kesehatan Hewan yaitu Program Pencapaian Swasembada Daging Sapi dan Peningkatan Penyediaan Pangan Hewani yang Aman, Sehat, Utuh dan Halal. Tugas pokok fungsi utama Balai Pengujian Mutu dan Sertifikasi Produk Hewan sebagai Balai yang melakukan pemeriksaan, pengujian dan sertifikasi keamanan dan mutu terlaksana dengan baik, Pengujian Mutu Produk Peternakan telah terealisasi sebanyak 15.230 sampel. Hal ini telah memenuhi capaian target yang ditetapkan yaitu sebesar 160.32%, sehingga ukuran keberhasilan dapat dikatakan capaian sangat berhasil (>100%)Capaian pengujian Tahun 2017meningkat cukup tinggi ini, juga telah melampaui target yang ditetapkan sebesar 9.500 sampel.

Kesadaran masyarakat akan pentingnya produk hewan yang ASUH (Aman, Sehat, Utuh dan Halal) semakin meningkat hal tersebut terlihat dari semakin banyaknya masyarakat yang mengujikan produk hewannya baik dari Perusahaan, Perorangan maupun Instansi Pemerintah.

## II. SARAN

Perlu terus dikembangkan kegiatan pengembangan *teknik dan metode, standard operasional prosedur dan penerapan sistem mutu dan sistem informasi laboratorium* sehingga kebutuhan *customer* tentang pengujian produk hewan tersebut bisa terlaksana dengan baik dan hasil pengujiannya valid dan absah.

Perlu terus ditingkatkan cakupan wilayah pengambilan sampel maupun jumlah sampelnya sehingga bisa memberikan gambaran yang komprehensif tentang kondisi produk asal hewan yang beredar di masyarakat.

Mengoptimalkan pemanfaatan sarana dan prasarana Balai yang telah tersedia antara lain Gedung Laboratorium BPMSPH dan Pusat Bimbingan Teknis Kompetensi Kesmavet

Meningkatkan jumlah dan kompetensi sumberdaya manusia secara bertahap melalui pendidikan dan atau pelatihan baik didalam maupun diluar negeri;

Memantapkan sistem manajemen mutu, landasan operasional balai, pedoman dan tata cara pengujian keamanan dan mutu produk hewan melalui Peraturan Menteri Pertanian;

Meningkatkan koordinasi dengan Direktorat Kesehatan Masyarakat Veteriner, Dinas Terkait, Perguruan Tinggi, dan stakeholders lainnya;

Meningkatkan koordinasi dengan instansi terkait melalui jejaring kerja laboratorium.



KEMENTERIAN PERTANIAN  
DIREKTORAT JENDERAL PETERNAKAN DAN KESEHATAN HEWAN  
BALAI PENGUJIAN MUTU DAN SERTIFIKASI PRODUK HEWAN

Jalan Pemuda No. 29A, Bogor 16161

Telepon (0251) 8377111, Faksimili (0251) 8353712

Website : [www.bprpsph.org](http://www.bprpsph.org)

LAPORAN TAHUNAN  
TAHUN 2017  
HASIL PENGUJIAN LISTERIA MONOCYTOGENES

NO	ASAL SAMPEL	JENIS SAMPEL	JUMLAH SAMPEL	HASIL PENGUJIAN LISTERIA MONOCYTOGENES	
				Negatif	Positif
01	02	03	04	05	06
1	PT. Elders Indonesia	Daging sapi	1	1	0
3	PT. Raja Jeva Nisi	daging ayam	1	1	0
4	PT. Elders Indonesia	Daging Sapi	1	1	0
5	PT. Elders Indonesia	Daging sapi	1	1	0
6	PT. Elders Indonesia	Daging sapi	1	1	0
7	Cikole Lembang	Susu Segar Sapi	3	3	0
8	PT. Elders Indonesia	Daging sapi	1	1	0
9	PT. Elders Indonesia	Daging Sapi	1	1	0
10					
	TOTAL		10	10	0



**KEMENTERIAN PERTANIAN**  
**DIREKTORAT JENDERAL PETERNAKAN DAN KESEHATAN HEWAN**  
**BALAI PENGUJIAN MUTU DAN SERTIFIKASI PRODUK HEWAN**

Jalan Pemuda No. 29A Bogor 16161

Telepon (0251) 8377111, Faksimili (0251) 8353712

Website : [www.bpmph.org](http://www.bpmph.org)

**LAPORAN TAHUNAN**  
**TAHUN 2017**  
**HASIL PENGUJIAN CAMPHYLOBACTER**

NO	ASAL SAMPEL	JENIS SAMPEL	JUMLAH SAMPEL	HASIL PENGUJIAN CAMPHYLOBACTER	
				Negatif	Positif
01	02	03	04	05	06
1	PT. Raja Jeva Nisi	daging ayam	1	1	0
2	PT. Expravet Nasuba	Daging ayam	2	2	0
3	PT. Charoen Pokphand Indonesia	Daging ayam	1	1	0
4	PT. San Miguel Pure Food Indonesia	daging sapi	1	1	0
5	PT. San Miguel Pure Food Indonesia	daging ayam	1	0	1
6	PT. Charoen Pokphand Indonesia	Hati ayam	1	1	0
7	PT. Charoen Pokphand Indonesia	Ampela ayam	1	1	0
8	PT. Charoen Pokphand Indonesia	Hati ayam	1	1	0
9	PT. Charoen Pokphand Indonesia	Ampela ayam	1	1	0
10	Kota Tangerang Provinsi Banten	daging ayam	25	19	6
TOTAL			34	27	7



**KEMENTERIAN PERTANIAN**

**DIREKTORAT JENDERAL PETERNAKAN DAN KESEHATAN HEWAN  
BALAI PENGUJIAN MUTU DAN SERTIFIKASI PRODUK HEWAN**

Jalan Pemuda No. 29A Bogor 16161

Telepon (0251) 8377111, Faksimili (0251) 8353712

Website: [www.bpmshp.org](http://www.bpmshp.org)

**LAPORAN TAHUNAN MONITORING  
TAHUN 2017  
HASIL PENGUJIAN LISTERIA MONOCYTOGENES**

NO	ASAL SAMPEL	JENIS SAMPEL	JUMLAH SAMPEL	HASIL PENGUJIAN LISTERIA MONOCYTOGENES	
				Negatif	Positif
01	02	03	04	05	06
1	Kabupaten Garut Prov. Jawa Barat	Susu Segar Sapi	25	25	0
TOTAL			25	25	0





DIREKTORAT JENDERAL PETERNAKAN DAN KESEHATAN HEWAN  
BALAI PENGUJIAN MUTU DAN SERTIFIKASI PRODUK HEWAN

Jalan Pemuda No. 29A, Bogor 16161

Telepon (0251) 8377111, Faksimili (0251) 8353712

Website : [www.bpmph.org](http://www.bpmph.org)

LAPORAN TAHUNAN MONITORING  
TAHUN 2017  
HASIL PENGUJIAN H<sub>2</sub>O<sub>2</sub>

NO	ASAL SAMPEL	JENIS SAMPEL	JUMLAH SAMPEL	HASIL PENGUJIAN H <sub>2</sub> O <sub>2</sub>	
				Negatif	Positif
01	02	03	04	05	06
1	Ibu Tan Suriana	sarang burung walet	1	0	1
2	Hey Farm	Air Rendaman	1	1	0
3	Hey Farm	Kulit Sapi	1	1	0
4	CV. Pensa Alami	Lemak sapi	1	1	0
		TOTAL	4	3	1



**DIREKTORAT JENDERAL PETERNAKAN DAN KESEHATAN HEWAN**  
**BALAI PENGUJIAN MUTU DAN SERTIFIKASI PRODUK HEWAN**

Jalan Pemuda No. 29A Bogor 16161

Telepon (0251) 8377111, Faksimili (0251) 8353712

Website : [www.bpnspk.org](http://www.bpnspk.org)

**LAPORAN TAHUNAN MONITORING**  
**TAHUN 2017**  
**HASIL PENGUJIAN NITRIT**

NO	ASAL SAMPEL	JENIS SAMPEL	JUMLAH	HASIL PENGUJIAN NITRIT	
				Terdeleksi	Tidak Terdeleksi
01	02	03	04	05	06
1	Provinsi Maluku	Daging sapi	8	7	1
2	Provinsi Sumatera Utara	daging sapi	19	19	0
3	Provinsi Sulawesi Tenggara	Abon	2	2	0
4	Kota Salatiga Prov. Jawa Tengah	Daging sapi	21	20	1
5	Kabupaten Bantul	Rolade ayam	1	0	1
6	Kabupaten Bantul	Nugget	1	0	1
7	Kabupaten Bantul	Abon ayam	4	0	4
TOTAL			56	48	8

NO	ASAL SAMPEL	JENIS SAMPEL	JUMLAH	HASIL PENGUJIAN NITRIT	
				Terdeteksi	Tidak Terdeteksi
01	02	03	04	05	06
8	Provinsi NTB	Daging Sapi	16	2	14
9	Kabupaten Sleman	Abon	3	3	0
10	Suku Dinas Ketahanan Pangan Jakbar	Daging Sapi	14	14	0
11	Suku Dinas Ketahanan Pangan Jakbar	Daging Kerbau	1	1	0
12	Provinsi Maluku	Daging sapi	8	7	1
<b>TOTAL</b>			<b>42</b>	<b>27</b>	<b>15</b>



**KEMENTERIAN PERTANIAN**  
**DIREKTORAT JENDERAL PETERNAKAN DAN KESEHATAN HEWAN**  
**BALAI PENGUJIAN MUTU DAN SERTIFIKASI PRODUK HEWAN**

Jalan Pemuda No. 28A Bogor 16161

Telepon (0251) 8377111, Faksimili (0251) 8353712

Website : [www.bprmsph.org](http://www.bprmsph.org)

**LAPORAN TAHUNAN**  
**TAHUN 2017**  
**HASIL PENGUJIAN NITRIT**

NO	ASAL SAMPEL	JENIS SAMPEL	JUMLAH	HASIL PENGUJIAN NITRIT	
				Terdeteksi	Tidak Terdeteksi
01	02	03	04	05	06
1	Provinsi Jawa Timur	Sosis	10	10	0
2	Provinsi Jawa Timur	Kornet	1	1	0
3	PT. Best Quality Tanjung Tan Suriana	Sarang Burung Walet	1	1	0
4	Provinsi Kalimantan Utara	Sarang burung walet	1	1	0
5	Provinsi Kalimantan Utara	Sosis	8	8	0
6	Karantina Perlanian Jakarta Timur	Sarang Burung Walet	4	4	0
7	Provinsi Kalimantan Utara	Daging ayam	1	0	1
TOTAL			26	25	1



KEMENTERIAN PERTANIAN

DIREKTORAT JENDERAL PETERNAKAN DAN KESEHATAN HEWAN  
BALAI PENGUJIAN MUTU DAN SERTIFIKASI PRODUK HEWAN

Jalan Pemuda No. 29A Bogor 16161

Telepon (0251) 8377111, Faksimili (0251) 8353712

Website : [www.bprmsph.org](http://www.bprmsph.org)

LAPORAN TAHUNAN  
TAHUN 2017  
HASIL PENGUJIAN GOL. PENICILINE

NO	ASAL SAMPEL	JENIS SAMPEL	JUMLAH	HASIL PENGUJIAN NTRIT	
				Terdeleksi	Tidak Terdeleksi
01	02	03	04	05	06
1	PT. Great Giant Livestock	Daging sapi	1	0	1
2					
TOTAL 1			0	0	0



**DIREKTORAT JENDERAL PETERNAKAN DAN KESEHATAN HEWAN**  
**BALAI PENGUJIAN MUTU DAN SERTIFIKASI PRODUK HEWAN**

Jalan Pemuda No. 29A Bogor 16161

Telepon (0251) 8353712, Faksimili (0251) 8353712

Website : [www.bpprppp.org](http://www.bpprppp.org)

**LAPORAN TAHUNAN**  
**TAHUN 2017**  
**HASIL PENGUJIAN PROKSIMAT**

NO.	ASAL SAMPEL	JENIS SAMPEL	JUMLAH SAMPEL	HASIL PENGUJIAN PROKSIMAT					
				Kadar Air	Kadar Abu	Protein	Lemak	Laktosa	
(1)	(2)	(3)	(4)	(5)	(6)	(7)	(8)	(9)	
1	PD. Rejeki Lancar	Usus ayam	1	-	-	1	-	-	
2	PT. Great Giant Livestock	Daging sapi	1	1	-	-	-	-	
3	Fakultas Pertanian UNS	Susu sapi	12	-	-	-	12	-	
4	PT. Tong Heng Investment Indonesia	Sarang burung Walet	1	1	-	-	-	-	
5	PT. Pacific Indo Dairy	Susu Bubuk	1	1	1	1	1	1	
6	PT. Tong Heng Investment Indonesia	Sarang burung walet	1	1	-	-	-	-	
7	PT. Tong Heng Investment Indonesia	Sarang burung walet	1	1	-	-	-	-	
8	PT. Sumber Unggas Indonesia	Daging ayam	1	-	-	1	1	-	
9	PT. Great Giant Livestock	Daging sapi	1	1	-	-	-	-	
10	PT. Pacific Indo Dairy	Susu Bubuk	1	1	1	1	1	1	
TOTAL			21	7	2	4	15	2	

NO.	ASAL SAMPEL	JENIS SAMPEL	JUMLAH SAMPEL	HASIL PENGUJIAN PROKSIMAT				
				Kadar Air	Kadar Abu	Protein	Lemak	Laktos
(1)	(2)	(3)	(4)	(5)	(6)	(7)	(8)	(9)
11	Sekuntum Farm	Telur ayam	2	-	-	1	1	-
12	PT. Matra Achiraya Nusantera	Sarang Burung Walet	1	1	-	-	-	-
13	PT. Inti Prima Satwa Sejahtera	Telur ayam	2	-	-	1	-	-
		Telur ayam kampung	1	-	-	1	-	-
14	PT. Elha Nantia Perkasa	Daging ayam	1	-	-	1	-	-
15	PT. Inti Prima Satwa Sejahtera	Telur ayam	1	-	-	1	-	-
16	Cikole Lembang	Susu Segar Sapi	3	-	-	3	3	-
17	PT. Unggas Lestari Unggul	Daging ayam	1	-	-	1	1	-
18	PT. Jendela Alam Bandung	Telur Ayam	1	-	-	1	-	-
19	Ibu Sualwiyah	Yogurt	4	-	-	4	4	-
20	Ibu Sualwiyah	Susu Segar Sapi	1	-	-	1	1	-
21	CY. Pensa Alam	Lemak Sapi	1	-	-	-	1	-
22	PT. Biotech Inti Organik	Daging ayam	2	-	2	2	2	-
23	Dinas Ketahanan Kota Sukabumi	dodol susu	1	-	-	1	1	-
24	Dinas Ketahanan Kota Sukabumi	Kefir	1	-	-	1	1	-
25	Ibu Sualwiyah	Yogurt	2	-	-	1	1	-
26	Ibu Sualwiyah	Yogurt	3	-	-	3	3	-
		TOTAL	28	1	2	23	19	0



DIREKTORAT JENDERAL PETERNAKAN DAN KESEHATAN HEWAN  
BALAI PENGUJIAN MUTU DAN SERTIFIKASI PRODUK HEWAN

Jalan Pemuda No. 29A, Bogor 16161

Telepon (0251) 8353712, Faksimili (0251) 8353712

Website : [www.bpmpp.org](http://www.bpmpp.org)

LAPORAN TAHUNAN MONITORING

TAHUN 2017

HASIL PENGUJIAN CEMARAN MIKROBA BAHAN MAKANAN ASAL HEWAN

No	Asal Sampel	Jenis Sampel	Jumlah Sampel	Hasil Pengujian Cemaran Mikroba > BMCM						
				TPC	E. coli	F. coliform	Salmonella sp	S. aureus	Kapang	Khamir
01	02	03	04	05	06	07	08	09	10	11
1	Kabupaten Mojokerto	Daging sapi	21	9	17	19	2	5	-	-
2	Kota Tarakan Prov. Kalimantan Utara	Baso sapi	20	-	0	16	1	8	-	-
		Daging sapi	3	-	0	3	0	3	-	-
		Daging alana	2	-	0	2	0	1	-	-
3	Provinsi Nusa Tenggara Barat	Daging sapi	13	7	11	17	0	3	-	-
		Hati sapi	11	6	11	17	0	3	-	-
		D. sapi berlemak	1	0	0	1	0	0	-	-
4	Provinsi Kalimantan Tengah	Daging ayam	25	-	21	19	1	15	-	-
5	Pemerintah Banda Aceh	Dagin Ayam	25	-	20	19	5	8	-	-
6	Provinsi Riau	Daging sapi	25	-	14	17	3	11	-	-
7	Prov. Kep. Bangka Belitung	Daging sapi	25	-	24	25	1	11	-	-
8	Provinsi Sulawesi Tengah	Daging ayam	25	-	23	25	5	15	-	-
9	Provinsi Sulawesi Barat	Daging sapi	25	-	12	13	2	8	-	-
10	Kabupaten Pasuruan	Susu Segar	25	-	4	16	0	9	-	-
11	Kabupaten Tasikmalaya	Daging ayam	24	-	24	24	2	15	-	-
12	Kabupaten Malang	Daging ayam	25	-	19	18	2	25	-	-
TOTAL 1			295	22	200	251	24	140	0	0



No	Asal Sampel	Jenis Sampel	Jumlah Sampel	Hasil Pengujian Cemaran Mikroba > BMCM						
				TPC	E. coli	F. coliform	Salmonella sp	S. aureus	Kapang	Khamir
01	02	03	04	05	06	07	08	09	10	11
13	Kabupaten Pematang Jaling	Daging ayam	25	-	25	25	3	14	-	-
14	Kota Padang Prov. Sumatera barat	Rendang sapi	2	0	0	0	0	0	-	-
		daging kerbau	1	0	0	1	0	0	-	-
15	UPT PT dan HMT Kota Batu	Susu Segar Sapi	25	-	6	23	0	0	-	-
16	Kabupaten Kuningan	Telur ayam	25	-	0	0	0	0	-	-
17	KAN	Ekstrak	2	-	-	-	-	0	-	-
18	Kabupaten Sumedang	Daging ayam	25	-	25	25	2	16	-	-
19	Kota Salatga Provinsi Jawa Tengah	Daging sapi	18	-	11	13	5	1	-	-
		Bakso	3	-	0	1	0	0	-	-
		Sosis	1	-	0	0	0	0	-	-
		Burger	1	-	0	0	0	0	-	-
		Abon	1	-	0	0	0	0	-	-
20	Kabupaten Gunung Kidul	Daging Sapi	25	-	16	21	2	5	-	-
21	Kota Tangerang Selatan	Daging Sapi	25	-	17	24	0	7	-	-
22	PT. Maitra Adiraya Nusantara	Sarang burung w	1	-	-	-	-	-	0	0
TOTAL 2			180	0	100	133	13	43	0	0



KEMENTERIAN PERTANIAN  
KEMENTERIAN PERTANIAN  
KEMENTERIAN PERTANIAN  
DIREKTORAT JENDERAL PETERNAKAN DAN KESEHATAN HEWAN  
BALAI PENGUJIAN MUTU DAN SERTIFIKASI PRODUK HEWAN

Jalan Pemuda No. 25A Bogor 16161  
Telepon (0251) 8353712, Faksimili (0251) 8353712  
Website : [www.bamp.p.org](http://www.bamp.p.org)

LAPORAN TAHUNAN  
TAHUN 2017

HASIL PENGUJIAN CEMARAN MIKROBA BAHAN MAKANAN ASAL HEWAN

No	Asal Sampel	Jenis Sampel	Jumlah Sampel	T/PC	E. coli	F. coliform	Hasil Pengujian Cemarana Mikroba > BACU							
							Salmonele	S. aureus	Kapang	Khamir	Listeria	Clostridium	Campylobacter	
01		02	03	04	05	06	07	08	09	10	11	13	14	18
1	PD. Rejeki Lancar	d. ayam (susu)	1	0	0	0	0	0	0	-	-	-	-	-
2	PT. Sanke Farma	Telur ayam	1	0	0	0	0	0	0	-	-	-	-	-
3	PT. Setyanda Dura Makmur	Daging ayam	3	0	1	3	0	0	0	-	-	-	-	-
4	PT. Raja Jeva Nisi	daging ayam	1	0	0	0	0	0	0	-	-	-	-	-
5	PT. Greenfels Indonesia	Susu Pasteurisasi	8	0	-	-	-	-	-	-	-	-	-	-
6	CV. Trimegah Mandiri	daging ayam	1	0	1	-	-	-	-	-	-	-	-	-
7	PT. Great Giant Livestock	Daging sapi	1	0	0	0	0	0	0	-	-	-	-	-
8	CV. Maju Lancar	Daging ayam	1	0	1	1	1	0	0	-	-	-	-	-
9	Onas Pertanian Kota Bogor	Daging sapi	1	-	-	-	-	0	-	-	-	-	-	-
10	Onas Pertanian Kota Bogor	Daging sapi	2	0	0	1	1	0	1	-	-	-	-	-
		Daging ayam	2	-	1	-	-	0	-	-	-	-	-	-
		Susu sapi	3	0	0	1	1	0	1	-	-	-	-	-
		Telur ayam	1	-	-	-	-	0	-	-	-	-	-	-
		Telur telur	1	-	-	-	-	0	-	-	-	-	-	-
		Telur puyuh	1	-	-	-	-	0	-	-	-	-	-	-
11	PT. Indo Beta Sistem Integrasi	daging puyuh	1	1	1	1	1	0	0	-	-	-	-	-
12	PT. Inti Prima Satwa Sejahtera	Telur ayam	1	-	0	-	-	0	-	-	-	-	-	-
13	Kota Cilegon	daging ayam	10	2	10	10	10	3	1	-	-	-	-	-
14	Ibu Mgita	daging ayam	1	0	-	-	-	0	-	-	-	-	-	-
		TOTAL 1	41	3	15	17	3	3	3	0	0	0	0	0

No	Asal		Jenis		Jumlah Sampel	TPC	E. coli	F. coliform	Hasil Pengujian Cemaran Mikroba > BACU						
	Sampel	02	Sampel	03					Salmonele	S. aureus	Kapang	Mjamr	Listeria	Clostridium	Campylobacter
01		02		03	04	05	06	07	08	09	10	11	13	14	16
15	Dinas Pertanian Kota Bogor		Daging sapi	1	0	1	-	-	-	-	-	-	-	-	-
			Daging ayam	2	-	1	-	-	0	0	-	-	-	-	-
			Susu sapi	3	0	0	0	-	0	-	-	-	-	-	-
			Telur ayam	1	-	-	-	-	0	-	-	-	-	-	-
			Telur itik	1	-	-	-	-	0	-	-	-	-	-	-
			Trur guyuh	1	-	-	-	-	0	-	-	-	-	-	-
			Telur ayam	1	0	0	0	0	0	0	-	-	-	-	-
16	PT. Lion Super Indo		Daging ayam	1	0	1	1	1	0	1	-	-	-	-	-
			Daging sapi	1	1	1	1	1	0	0	-	-	-	-	-
			Susu	1	0	0	0	0	0	0	-	-	-	-	-
17	PT. Q. Trinitia		swab	18	10	-	-	-	-	-	-	-	-	-	-
18	PT. Tong Heng Investment In.		S. Burung Waei	2	1	2	2	2	0	0	0	0	-	-	-
			Daging ayam	2	1	1	1	1	0	0	-	-	-	-	-
			Daging uabi	1	0	1	1	1	1	-	-	-	-	-	-
			Daging sapi	3	1	3	3	3	0	-	-	-	-	-	-
			Daging domba	1	1	1	1	1	0	-	-	-	-	-	-
			Susu UHT	1	0	0	0	0	0	-	-	-	-	-	-
			Bakso sapi	1	1	0	1	1	0	-	-	-	-	-	-
			Telur ayam	2	0	0	0	0	0	-	-	-	-	-	-
			Telur itik	1	0	0	0	0	0	-	-	-	-	-	-
			Sosis sapi	1	1	0	0	0	0	-	-	-	-	-	-
20	Santosa Jaya		Telur ayam	2	0	0	0	0	0	-	-	-	-	-	-
21	ayam perkasa jaya		daging ayam	1	1	1	1	1	0	1	-	-	-	-	-
22	Kota Ciligon		Daging ayam	10	5	9	10	10	0	9	-	-	-	-	-
23	PT. Exprawe Nasuba		Daging ayam	1	0	0	0	0	0	0	-	-	-	-	-
24	PT. Exprawe Nasuba		Daging ayam	2	-	-	-	-	-	-	-	-	-	0	-
25	PT. Exprawe Nasuba		Daging ayam	3	-	-	-	-	-	-	-	-	-	-	0
26	PT. Pacific Indo Dairy		Susu bubuk	1	1	1	1	1	1	1	-	-	-	-	-
27	Polda Jambi		Daging ayam	1	0	-	-	-	-	-	-	-	-	-	-
			Daging kerbau	1	0	-	-	-	-	-	-	-	-	-	-
			daging sapi	2	0	-	-	-	-	-	-	-	-	-	-
			<b>TOTAL 2</b>	<b>68</b>	<b>23</b>	<b>22</b>	<b>22</b>	<b>22</b>	<b>2</b>	<b>12</b>	<b>0</b>	<b>0</b>	<b>0</b>	<b>0</b>	<b>0</b>

No	Asal		Jenis		Jumlah Sampel	TPC	E. coli	F. coliform	Salmonella	S. aureus	Kepadang	Khamir	Vibrio sp	Clostridium	Campylobacter
	Sampel	02	Sampel	03											
28	Balai Veteriner Keras A Boyoali		Supernatan	5	0	0	0	0	0	0	-	-	-	-	-
29	Sumber Telur Klau		Daging ayam	1	0	0	0	0	0	0	-	-	-	-	-
			Kuning Telur Asin	1	1	0	1	0	0	0	0	-	-	-	-
			Telur ilik	1	1	0	0	0	0	0	0	-	-	-	-
			Telur ilik asir	1	0	0	1	0	0	0	0	-	-	-	-
30	PT. Inti Prima Satwa Sejahtera		Telur ayam	1	-	0	-	0	-	-	-	-	-	-	
31	PT. Inti Prima Satwa Sejahtera		Sosis Ayam	1	0	0	0	0	0	-	-	-	-	-	
32	PT. Cionas Adisatwa		Sosis Ayam	1	0	0	0	0	0	-	-	-	-	-	
33	PT. Cionas Adisatwa		Sosis Ayam	1	0	0	0	0	0	-	-	-	-	-	
34	PT. Cionas Adisatwa		Sosis Ayam	1	0	0	0	0	0	-	-	-	-	-	
35	Kota Cilegon		Daging ayam	10	10	10	10	10	0	8	-	-	0	-	-
36	KPPS Bogor		Susu Segar Sapi	1	1	0	1	-	-	-	-	-	-	-	
37	PT. Cionas Adisatwa		Sosis Ayam	1	0	0	0	0	0	0	-	-	-	-	
38	Kota Cilegon		Daging ayam	10	10	10	10	0	0	8	-	-	-	-	
39	UD. Surya Abadi		Telur asin	1	0	0	1	0	0	0	-	-	-	-	
40	PT. Inti Prima Satwa Sejahtera		Telur ayam	1	0	0	0	0	0	0	-	-	-	-	
41	Putra Perkasa Genetika		Daging bebek	1	1	1	1	0	1	1	-	-	-	-	
42	Dinas Kerahanan Kota Sukabungri		Daging sapi	1	0	0	1	0	0	0	-	-	-	-	
43	PT. Sumber Unggas Indonesia		D Puyuh berbumbu	1	0	0	1	0	0	0	-	-	-	-	
			Yoghurt	1	1	0	1	0	0	0	-	-	-	-	
			Daging ayam	1	0	1	1	0	0	0	0	-	-	-	
44	Perum Buug Divre DKI Jakarta		Daging sapi	1	0	0	0	0	0	-	-	-	-		
45	PT. Great Giant Livestock		daging sapi	1	0	0	1	0	0	-	-	-	-		
46	PT. Charman Pokpmand Indonesia		daging ayam olahan	1	0	0	0	0	0	1	-	-	-		
47	PT. Buana Mula Indonesia		daging ayam	1	0	0	0	0	0	0	-	-	-	-	
			swab	21	0	0	0	0	0	0	-	-	-	-	
			PCA	7	0	0	0	0	0	0	-	-	-	-	
<b>TOTAL 2</b>				<b>74</b>	<b>24</b>	<b>22</b>	<b>30</b>	<b>0</b>	<b>18</b>	<b>0</b>	<b>0</b>	<b>0</b>	<b>0</b>	<b>0</b>	
<b>SUB TOTAL</b>				<b>183</b>	<b>50</b>	<b>59</b>	<b>69</b>	<b>5</b>	<b>33</b>	<b>0</b>	<b>0</b>	<b>0</b>	<b>0</b>	<b>0</b>	

No	Asal		Jenis Sampel	Jumlah Sampel	Hasil Pengujian Cemaran Mikroba > BGM												
	Sampel	02			TPC	E coli	E. coli/ovr	Salmonella	S. aureus	Kepang	Yersinia	Vibrio sp	Clostridium	Campylobacter			
01			03	04	05	06	07	08	09	10	11	13	14	15			
48	Dinas pangan kota Bandung		daging ayam daging babi daging sapi susu segar baso sapi sosis sapi telur ayam telur bebek Es Batu telur	2 1 5 1 1 1 2 1 1 4	0 1 1 0 0 0 0 0 0 0	2 1 2 0 0 0 0 0 0 0	2 1 3 0 0 0 0 0 0 0	0 0 0 0 0 0 0 0 0 0	0 0 0 0 0 0 0 0 0 0	0 0 0 0 0 0 0 0 0 0	0 0 0 0 0 0 0 0 0 0	0 0 0 0 0 0 0 0 0 0	0 0 0 0 0 0 0 0 0 0	0 0 0 0 0 0 0 0 0 0			
49	PT. QI. Tirtira		daging ayam daging sapi daging sapi daging sapi telur	4 2 6 5 7	- 2 - 5 -	- 3 - 0 -	- - - - -	0 0 0 0 0	- - - - -	- - - - -	- - - - -	- - - - -	- - - - -	- - - - -			
50	dinas ketarunaan kota depok		daging ayam daging sapi daging sapi daging sapi telur	4 2 6 5 7	- 2 - 5 -	- 3 - 0 -	- - - - -	0 0 0 0 0	- - - - -	- - - - -	- - - - -	- - - - -	- - - - -	- - - - -			
51	dinas ketarunaan kota depok		daging ayam daging sapi daging sapi telur	4 2 6 5 7	- 2 - 5 -	- 3 - 0 -	- - - - -	0 0 0 0 0	- - - - -	- - - - -	- - - - -	- - - - -	- - - - -	- - - - -			
52	Pedagang telur Inverte		Telur ayam	1	0	0	0	0	-	-	-	-	-	-			
53	PT. Pacific Indo Dairy		Susu Bubuk	1	0	0	0	0	-	-	-	-	-	-			
54	Dinas Perikanan kota bogor		Daging sapi daging ayam telur ayam telur itik telur puyuh susu sapi nugget ayam Daging kerbau	2 1 1 1 1 3 1 1	- - - - - 0 - 0	- - - - - 1 - 0	- - - - - - - 0	1 0 0 0 0 0 0 0	- - - - - 1 - 0	- - - - - - - -	- - - - - - - -	- - - - - - - -	- - - - - - - -				
55	PT. Pangan Nusantara		Daging kerbau	1	0	0	0	0	-	-	-	-	-	-			
TOTAL 2				56	9	11	7	1	1	0	0	0	0	0			
SUB TOTAL				239	59	70	76	6	34	0	0	0	0	0			

No	Asal		Jenis Sampel	Jumlah Sampel	TFC	Hasil Pengujian Cemaran Mikroba > B/MCN									
	Sampel	02				E. coli	F. coliform	Salmonele	S. aureus	Kapang	Khamir	Vibrio sp	Clostridium	Campylobacter	
01		02	03	04	05	06	07	08	09	10	11	13	14	15	
56	PT Sukananda Djaya		Daging ayam Daging kambing	1 1	0 0	0 0	0 -	0 0	0 0	0 0	- 0	0 0	- -	- -	
57	PT Nuansa Alam Abadi		Daging sapi D. Karbling	1 1	0 0	0 0	0 -	0 0	- -	- -	- -	- -	- -	- -	
58	PT Cause Prima Ashar		Daging sapi Buntur Sapi	1 1	0 0	0 0	1 0	0 0	- -	- -	- -	- -	- -	- -	
59	UD. Surya Asati		Telur Asin D. Ayam Giling	1 8	0 -	0 0	0 5	0 -	0 -	0 -	- -	- -	- -	- -	
60	Diras Peternakan Prov. Sumbar		Ekstrak Daging Telur Ayam	2 1	- 0	- 0	- 0	1 0	- -	1 0	- -	- -	- -	- -	
61	PT. Inti Prima Satwa Sejahtera		Telur Ayam	1	0	0	0	0	-	-	-	-	-	-	
62	PT. Clonias Adisatwa		Kornel Ayam	2	0	0	1	0	-	-	-	-	-	-	
63	Provinsi Kalimantan Utara		Daging Ayam	17	5	6	12	1	1	-	-	-	-	-	
64	PT. Inti Prima Satwa Sejahtera		Telur Ayam	2	0	0	0	0	0	-	-	-	-	-	
65	Diras Peternakan Kab. Lebak		Telur Ayam K Daging Ayam	1 42	0 -	0 24	0 -	0 4	- -	- -	- -	- -	- -	- -	
66	PT. Elha Nanta Perkasa		Daging ayam	18	-	-	-	0	-	-	-	-	-	-	
67	CV. Ayam perkasa Jaya		Daging ayam	1	0	1	1	0	0	-	-	-	-	-	
68	Kota Cilegon		Daging ayam	2	0	2	1	0	0	-	-	-	-	-	
69	Kota Cilegon		Daging ayam	10	2	10	10	1	2	-	-	-	-	-	
70	Lab. Keswan Bali		Daging ayam	10	4	10	10	0	5	-	-	-	-	-	
71	PT. Nuansa Alam Abadi		Ekstrak D. ayam	15	1	2	2	-	-	-	-	-	-	-	
72	Diras Kel. Pangan Kota Depok		Daging sapi	1	0	0	1	0	0	-	-	-	-	-	
73	Diras Kel. Pangan Kota Depok		Daging ayam	8	-	8	-	-	-	-	-	-	-	-	
74	Diras Kel. Pangan Kota Depok		Daging sapi	4	4	0	-	-	-	-	-	-	-	-	
75	PT. Adipurna Manala Jaya		Telur	5	-	-	-	5	-	-	-	-	-	-	
76	PT. Inti Prima Satwa Sejahtera		Swab	7	0	0	0	0	-	-	-	-	-	-	
77	RPH AgriSatwa Kencana		Telur Ayam	1	0	0	0	0	-	-	-	-	-	-	
78	Dinas Perantian Kota Bogor		Daging sapi	1	0	0	1	1	-	-	-	-	-	-	
79	Dinas Perantian Kota Bogor		Daging sapi	2	-	1	-	1	-	-	-	-	-	-	
80	Dinas Perantian Kota Bogor		Daging ayam Susu Segar Sapi	2 3	- 0	1 0	- 0	1 0	- -	- -	- -	- -	- -	- -	
<b>TOTAL 2</b>				<b>172</b>	<b>16</b>	<b>65</b>	<b>45</b>	<b>15</b>	<b>8</b>	<b>0</b>	<b>0</b>	<b>0</b>	<b>0</b>	<b>0</b>	
<b>SUB TOTAL</b>				<b>411</b>	<b>75</b>	<b>135</b>	<b>121</b>	<b>21</b>	<b>42</b>	<b>0</b>	<b>0</b>	<b>0</b>	<b>0</b>	<b>0</b>	

No	Asal		Jenis	Jumlah Sampel	TPC	E. coli	F. coliform	Hasil Pengujian Cemaran Mikroba > BMOB								
	Sampel	02						Sampel	03	Sampel	04	05	06	07	08	09
81	PT. Iri Prima Satwa Sejahtera		Telur ayam	1	0	0	0	0	0	0	-	-	-	-	-	-
82	Cikole - Lembang		Susu segar sapi	3	1	0	2	0	0	0	-	-	-	-	-	-
83	Provins Kalimantan Utara		Daging ayam	33	16	28	30	1	16	3	-	-	-	-	-	-
84	Provins Kalimantan Utara		Daging sapi	7	3	5	6	1	3	0	-	-	-	-	-	-
85	Provins Kalimantan Utara		Bakso	1	0	-	0	-	0	-	-	-	-	-	-	-
86	Provins Kalimantan Utara		Bakso sapi	5	1	1	2	1	0	0	-	-	-	-	-	-
87	PT. Indo Nutrisi Jaya		Swab	15	0	0	0	0	0	0	-	-	-	-	-	-
88	Balai Veteriner Lampung		Kaldu daging sapi	7	0	0	0	2	0	0	-	-	-	-	-	-
89	Dinas Perantian Kota Bogor		Daging sapi	2	-	1	-	0	-	-	-	-	-	-	-	-
90	Dinas Perantian Kota Bogor		Daging ayam	2	-	1	-	0	-	-	-	-	-	-	-	-
91	Dinas Perantian Kota Bogor		T. ayam Kampung	1	-	-	-	0	-	-	-	-	-	-	-	-
92	Dinas Perantian Kota Bogor		Telur itik	2	-	-	-	1	-	-	-	-	-	-	-	-
93	Dinas Perantian Kota Bogor		Telur "uyuh"	1	-	-	-	2	0	0	-	-	-	-	-	-
94	Dinas Perantian Kota Bogor		Susu segar sapi	4	0	0	1	0	-	-	-	-	-	-	-	-
95	Dinas Kelahiran Kota Depok		Daging ayam	4	0	-	-	0	-	-	-	-	-	-	-	-
96	Dinas Kelahiran Kota Depok		Daging Sapi	2	-	1	-	0	-	-	-	-	-	-	-	-
97	PT. Citras Adisatwa		Sosis Ayam	1	0	0	0	0	0	0	-	-	-	-	-	-
98	PT. Citras Adisatwa		Sosis Ayam	1	0	0	0	0	0	0	-	-	-	-	-	-
99	PT. Citras Adisatwa		Chefan Ayam	1	0	0	0	0	0	0	-	-	-	-	-	-
100	Dinas Kelahiran Kota Depok		Daging ayam	6	0	0	-	0	-	-	-	-	-	-	-	-
101	Dinas Kelahiran Kota Depok		Daging sapi	4	0	0	-	1	-	-	-	-	-	-	-	-
102	Dinas Kelahiran Kota Depok		Telur Ayam	6	0	0	-	2	-	-	-	-	-	-	-	-
103	PT. Unggas Lestari Unggul		Daging ayam	1	-	0	-	1	-	-	-	-	-	-	-	-
104	PT. Asia Pratama Walindo		Swab	16	0	0	0	0	0	0	-	-	-	-	-	-
105	PT. Asia Pratama Walindo		CawanPCA	6	0	-	-	-	-	-	-	-	-	-	-	-
105	PT. San Miguel Pure Food Ind.		Daging Sapi	3	-	-	-	-	-	-	-	-	-	-	-	0
107	PT. San Miguel Pure Food Ind.		Daging ayam	2	-	-	-	-	-	-	-	-	-	-	-	1
108	PT. Dhama Jaya		Bakso sapi	1	0	0	1	0	0	0	-	-	-	-	-	-
109	PT. Jendral Alam Bandung		Telur Ayam	1	0	0	0	0	0	0	-	-	-	-	-	-
110	Dinas Kel.Pangan Kota Depok		Daging ayam	9	1	-	-	-	-	-	-	-	-	-	-	-
111	Dinas Kel.Pangan Kota Depok		Daging sapi	8	-	3	-	-	-	-	-	-	-	-	-	-
112	Dinas Kel.Pangan Kota Depok		Telur ayam	8	-	-	-	-	-	-	-	-	-	-	-	-
113	Dinas Kel.Pangan Kota Depok		Susu segar sapi	1	0	0	-	0	-	-	-	-	-	-	-	-
<b>TOTAL 2</b>				<b>163</b>	<b>22</b>	<b>40</b>	<b>42</b>	<b>12</b>	<b>19</b>	<b>0</b>	<b>0</b>	<b>0</b>	<b>0</b>	<b>0</b>	<b>1</b>	
<b>SUB TOTAL</b>				<b>574</b>	<b>97</b>	<b>175</b>	<b>163</b>	<b>33</b>	<b>61</b>	<b>0</b>	<b>0</b>	<b>0</b>	<b>0</b>	<b>1</b>		

No	Ases		Jenis Sampel	Jumlah Sampel	TPC	E. coli	F. coliform	Hasil Pengujian Camaran Mikroba > BMCM								
	Sampel	02						Sampel	03	04	05	06	07	08	09	10
114	PT. Japar Indonesia Farm		Telur Ayam	1	0	0	0	0	0	0	0	0	0	0	0	0
115	Ibu Suaiwiyah		Yogurt	4	4	1	4	0	0	0	0	0	0	0	0	0
116	Ibu Suaiwiyah		Susu Sapi Segar	1	0	0	0	0	0	0	0	0	0	0	0	0
117	Lab. Kesnawet Pati		Daging ayam G	4	2	2	2	2	2	1	0	0	0	0	0	0
118	PT. Comas Adisatwa		Sosis Ayam	1	0	0	0	0	0	0	0	0	0	0	0	0
119	PT. Charoen Pokphang Food Div.		Hati Ayam	1	0	0	0	0	0	0	0	0	0	0	0	0
120	PT. Charoen Pokphang Food Div.		Ampela ayam	1	0	0	0	0	0	0	0	0	0	0	0	0
121	CV. Perisa Alam		Lemak sapi	1	0	0	0	0	0	0	0	0	0	0	0	0
122	Lab. Veteriner Pemerintah Aceh		Daging ayam	4	0	2	3	2	2	0	0	0	0	0	0	0
123	Lab. Kesnawet Samarinda		Ekstrak D. ayam	2	-	-	-	1	1	-	-	-	-	-	-	-
124	Lab. Kesnawet Samarinda		Ekstrak D. Sapi	2	-	-	-	-	-	-	-	-	-	-	-	-
125	Polsek Bogor Tengah		Telur ayam	1	0	0	0	0	0	0	0	0	0	0	0	0
126	Dinas Pertanian Kota Bogor		Daging sapi	2	0	1	0	0	0	0	0	0	0	0	0	0
127	Dinas Pertanian Kota Bogor		Daging ayam	2	0	1	0	0	0	0	0	0	0	0	0	0
128	Dinas Pertanian Kota Bogor		Telur Ayam	1	0	0	0	0	0	0	0	0	0	0	0	0
129	Dinas Pertanian Kota Bogor		Telur ilik	1	0	0	0	0	0	0	0	0	0	0	0	0
130	Dinas Pertanian Kota Bogor		Telur Puyuh	1	0	0	0	0	0	0	0	0	0	0	0	0
131	Dinas Pertanian Kota Bogor		Susu Segar Sapi	8	1	0	5	0	0	1	0	0	0	0	0	0
132	Balai Veteriner Wates		Ekstrak d. Ayam	4	1	0	0	0	0	1	1	0	0	0	0	0
133	Balai Besar Veteriner Maros		Ekstrak D. ayam	3	-	1	-	1	1	0	0	0	0	0	0	0
134	Dinas Kel. Kota Sukabungri		Bakso d. Puyuh	0	0	0	0	0	0	0	0	0	0	0	0	0
135	Dinas Kel. Kota Sukabungri		Dodol Susu	0	0	0	0	0	0	0	0	0	0	0	0	0
136	Dinas Kel. Kota Sukabungri		Kalir	0	0	0	0	0	0	0	0	0	0	0	0	0
137	Lab. Kesnawet Pati		Daging sapi	5	5	5	5	0	0	2	0	0	0	0	0	0
138	Lab. Kesnawet Pati		Susu Segar Sapi	3	0	0	2	0	0	0	0	0	0	0	0	0
139	PT. Charoen Pokphand Food Div.		Gyoza	1	-	0	0	-	-	-	-	-	-	-	-	-
140	PT. Charoen Pokphand Food Div.		Hati Ayam	1	0	0	0	0	0	0	0	0	0	0	0	0
141	PT. Charoen Pokphand Food Div.		Ampela ayam	1	0	0	0	0	0	0	0	0	0	0	0	0
142	Dinas Pelemakan Papua Barat		Telur ayam	3	0	0	0	0	0	0	0	0	0	0	0	0
143	Ibu Suaiwiyah		Yogurt	2	0	0	0	0	0	0	0	0	0	0	0	0
144	Ibu Suaiwiyah		Yogurt	3	0	0	0	0	0	0	0	0	0	0	0	0
145	Provinsi Papua Barat		Telur ayam	15	4	1	4	0	0	-	-	-	-	-	-	-
146																
TOTAL 2				79	17	14	25	6	6	6	1	1	1	0	0	0
SUB TOTAL				79	17	14	25	6	6	6	1	1	1	0	0	0



HASIL PENGUJIAN E. Coli O157

No	Asal	Jenis	Jumlah	Hasil Pengujian Cerrnar Mikrobiologi > BACM											
				TPC	E. Coli O157	F. coliform	Salmonella	S. aureus	Kapang	Khamir	Listeria	Clostridium	Campylobacter		
01	Sampel C2	Sampel C3	Sampel C4	05	06	07	08	09	10	11	13	14	16		
1	PT. Urugas Lestar Unggul	Daging Ayam	1	-	0	-	-	-	-	-	-	-	-		
2															
<b>TOTAL 1</b>				<b>1</b>	<b>0</b>	<b>0</b>	<b>0</b>	<b>0</b>	<b>0</b>	<b>0</b>	<b>0</b>	<b>0</b>	<b>0</b>		



KEMENTERIAN PERTANIAN  
DIREKTORAT JENDERAL PETERNAKAN DAN KESEHATAN HEWAN  
BALAI PENGUJIAN MUTU DAN SERTIFIKASI PRODUK HEWAN

Jalan Pemuda No. 29A, Bogor 16161

Telepon (0251) 8353712, Faksimil (0251) 8353712

Website : [www.bppmp.org](http://www.bppmp.org)

FM 4.14.1.2.2

LAPORAN TAHUNAN  
TAHUN 2017  
HASIL PENGUJIAN RESIDU OBAT BAHAN MAKANAN ASAL HEWAN

No.	ASAL SAMPEL	JENIS SAMPEL	JUMLAH SAMPEL	HASIL PENGUJIAN RESIDU ANTI BIOTIKA											
				PC's		ML's		AG's		TC's					
01	02	03	04	Positif	Negatif	Positif	Negatif	Positif	Negatif	Positif	Negatif	Positif	Negatif		
1	PT Charoen Pokphand Indonesia	Hati Ayam	1	0	1	0	1	0	1	0	1	0	1		
2	PT Elders Indonesia	Daging Sapi	1	0	1	0	1	0	1	0	1	0	1		
3	PT Sanze Fama	Telur ayam	1	0	1	0	1	0	1	0	1	0	1		
4	PT Ricos Farmino	Daging ayam	1	0	1	0	1	0	1	0	1	0	1		
5	PT Charoen Pokphand Indonesia	Daging ayam	1	0	1	0	1	0	1	0	1	0	1		
6	PT Sierad Produce	Daging ayam	1	0	1	0	1	0	1	0	1	0	1		
	CV. Agung Freshindo	Daging ayam	1	0	1	0	1	0	1	0	1	0	1		
		Kulit ayam	1	0	1	0	1	0	1	0	1	0	1		
7	PT Raja Jawa Nisi	daging ayam	1	0	1	0	1	0	1	0	1	0	1		
8	PT Charoen Pokphand Indonesia	Daging ayam	1	0	1	0	1	0	1	0	1	0	1		
9	PT. Sierad Produce	Daging ayam	1	0	1	0	1	0	1	0	1	0	1		
10	CV. Maju Lancar	Daging ayam	1	0	1	0	1	0	1	0	1	0	1		
TOTAL 1			12	0	12	0	12	0	12	0	12	0	12		

No.	ASAL SAMPEL	JENIS SAMPEL	JUMLAH SAMPEL	HASIL PENGUJIAN RESIDU ANTIBIOTIKA											
				PC's		ML's		AG's		TC's					
				Positif	Negatif	Positif	Negatif	Positif	Negatif	Positif	Negatif				
01	02	03	04	05	06	07	08	09	10	11	12				
11	PT. De Glow International	Daging Sapi	1	0	1	0	1	0	1	0	1	0	1		
12	Kemala Form	Daging ayam	1	0	1	0	1	0	1	0	1	0	1		
13	Dinas Pertanian Kota Bogor	Daging Sapi	1	0	1	0	1	0	1	0	1	0	1		
		Daging ayam	1	0	1	1	0	0	1	1	0	1	1		
		Susu sapi	1	0	1	1	0	0	1	1	0	1	1		
		Telur ayam	1	0	1	1	0	1	0	1	0	1	1		
		Telur itik	1	0	1	1	0	1	0	1	0	1	1		
14	PT. Sierad Produce	Telur puyuh	1	0	1	0	1	0	1	0	1	1			
15	PT. Indo Betta Sistem Integrasi	Daging ayam	1	0	1	0	1	0	1	0	1	1			
16	PT. Inti Prima Satwa Sejahtera	Daging puyuh	1	0	1	0	1	0	1	0	1	1			
17	PT. Indofood CBP Sukses Makmur	Telur ayam	1	0	1	0	1	0	1	0	1	1			
18	Ibu Migitra	Telur puyuh	1	0	1	0	1	0	1	0	1	0	1		
		Daging ayam	1	0	1	1	0	1	1	0	1	1			
		Daging ayam	1	0	1	1	0	1	0	1	0	1			
		Susu sapi	1	0	1	1	0	0	1	1	0	1	1		
19	Dinas Pertanian Kota Bogor	Telur ayam	1	0	1	0	1	1	1	1	0	0	1		
		Telur itik	1	0	1	1	0	1	1	1	0	1	1		
		Telur puyuh	1	0	1	1	0	1	1	1	0	1	1		
20	Dinas Pertanian Kota Bogor	Daging sapi	1	0	1	0	1	1	1	0	0	1			
TOTAL 2			19	0	19	3	16	4	15	0	19				

No.	ASAL SAMPEL	JENIS SAMPEL	JUMLAH SAMPEL	HASIL PENGOJIAN RESIDU ANTI BIOTIKA											
				PCs		ML's		AGs		TCs					
				Positif	Negatif	Positif	Negatif	Positif	Negatif	Positif	Negatif				
01	02	03	04	05	06	07	08	09	10	11	12				
21	PT. Biotech Inli Organic	Daging ayam	1	0	1	0	1	0	1	0	1	1			
22	PT. Sierad Produce	Daging ayam	1	0	1	0	1	0	1	0	1	1			
23	PT. Dagsap Endura Ezare	daging sapi	1	0	1	0	1	0	1	0	1	1			
24	PT. Charoen Pokphand Indonesia	Daging ayam	1	0	1	0	1	0	1	0	1	1			
25	Dinas Pangan dan Pertanian Kota Bandung	daging sapi	1	0	1	0	1	0	1	0	1	1			
26	PT. Santosa Jaya	Telur Ayam	1	0	1	0	1	0	1	0	1	1			
27	PT. Sierad Produce	Daging ayam	1	0	1	0	1	0	1	0	1	1			
28	PT. Charoen Pokphand Indonesia	Daging ayam	1	0	1	0	1	0	1	0	1	1			
29	PT. Inli Prima Salwa Selatara	Telur ayam	1	0	1	0	1	0	1	0	1	1			
30	PT. Sierad Produce	Telur ayam	1	0	1	0	1	0	1	0	1	1			
31	PT. Inli Prima Salwa Selatara	Telur Ayam	1	0	1	0	1	0	1	0	1	1			
32	PT. Putra Perkasa Geneika	Daging Bebek	1	0	1	0	1	0	1	0	1	1			
33	Dinas Ketahanan Kota Sukabumi	Yoghurt	1	0	1	0	1	0	1	0	1	0			
34	PT. Sumber Unggas Indonesia	Daging ayam	1	0	1	0	1	0	1	0	1	1			
35	PT. Charoen Pokphand Indonesia	Daging ayam	1	0	1	0	1	0	1	0	1	1			
36	PT. Charoen Pokphand Indonesia	daging ayam	2	0	2	0	2	0	2	0	2	2			
37	PT. Sierad Produce	daging ayam	2	0	2	0	2	0	2	0	2	2			
		hali ayam	1	0	1	0	1	0	1	0	1	1			
38	PT. Sierad Produce	daging ayam	1	0	1	0	1	0	1	0	1	1			
TOTAL 3			22	0	22	0	22	0	22	0	22	1	21		
SUB TOTAL			53	0	53	3	50	5	48	1	1	52			

No.	ASAL SAMPEL	JENIS SAMPEL	JUMLAH SAMPEL	HASIL PENGUJIAN RESIDU ANTIBIOTIKA											
				PC's		ML's		AG's		TC's					
				Positif	Negatif	Positif	Negatif	Positif	Negatif	Positif	Negatif				
01	02	03	04	05	06	07	08	09	10	11	12				
39	Dinas Pangan dan pertanian kota Bandung	daging sapi telur sapi	1 1	0 0	1 1	0 0	1 1	0 0	1 1	0 0	1 1	0 0	1 1		
40	Yudi arianto	daging sapi	1	0	1	0	1	0	1	0	1	0	1		
41	PT. Biolek Inti organik	daging ayam	1	0	1	0	1	0	1	0	1	0	1		
42	Dinas ketahanan pangan kota Depok	daging ayam	2	0	2	0	2	0	2	0	2	0	2		
43	PT. Charoen Pokphand Indonesia	daging ayam	1	0	1	0	1	0	1	0	1	0	1		
44	PT. Glazindo Sejahtera Jaya	Telur ayam	1	0	1	0	1	0	1	0	1	0	1		
45	Dinas pertanian kota bogor	Daging sapi	1	0	1	0	1	0	1	0	1	0	1		
		daging ayam	1	0	1	0	1	0	1	0	1	0	1		
		Susu Sapi	1	0	1	0	1	0	1	0	1	0	1		
		Telur ayam	1	0	1	0	1	0	1	0	1	0	1		
		Telur tlk	1	0	1	0	1	0	1	0	1	0	1		
		Telur Puyuh	1	0	1	0	1	0	1	0	1	0	1		
46	PT. Biolek Inti organik	Daging ayam	2	0	2	0	2	0	2	0	2	0	2		
47	PT. Charoen Pokphand Indonesia	daging ayam	1	0	1	0	1	0	1	0	1	0	1		
48	Balai Besar Veteriner Denpasar	ekstrak d. Ayam	4	0	4	0	4	0	4	0	4	0	4		
49	PT. Sierad Produce	Daging ayam	1	0	1	0	1	0	1	0	1	0	1		
50	PT. Sukanda Daya	Daging sapi	1	0	1	0	1	0	1	0	1	0	1		
		daging kambing	1	0	1	0	1	0	1	0	1	0	1		
TOTAL 3			24	0	24	0	24	2	22	2	22				
SUB TOTAL			77	0	77	3	74	7	70	3	74				

No.	ASAL SAMPEL	JENIS SAMPEL	JUMLAH SAMPEL	HASIL PENGUJIAN RESIDU ANTIBIOTIKA							
				PC's		ML's		AG's		TC's	
				Positif	Negatif	Positif	Negatif	Positif	Negatif	Positif	Negatif
01	02	03	04	05	06	07	08	09	10	11	12
39	Dinas Pangan dan pertanian kota bandung	daging sapi telur sapi	1 1	0 0	1 1	0 0	1 1	0 0	1 1	0 0	1 1
40	Yudi ardianto	daging sapi	1	0	1	0	1	0	1	0	1
41	PT. Biotek Inti organik	daging ayam	1	0	1	0	1	0	1	0	1
42	Dinas kelahanan pangan kota depok	daging ayam	2	0	2	0	2	0	2	0	2
43	PT. Charoen Pokphand Indonesia	daging ayam	1	0	1	0	1	0	1	0	1
44	PT. Gizindo Selanjtera Jaya	Telur ayam	1	0	1	0	1	0	1	0	1
45	Dinas pertanian kota bogor	Daging sapi	1	0	1	0	1	0	1	0	1
		daging ayam	1	0	1	0	1	0	1	0	1
		Susu Sapi	1	0	1	0	1	0	1	0	1
		Telur ayam	1	0	1	0	1	0	1	0	1
		Telur Itik	1	0	1	0	1	0	1	0	1
		Telur Puyuh	1	0	1	0	1	0	1	0	1
46	PT. Biotek Inti organik	Daging ayam	2	0	2	0	2	0	2	0	2
47	PT. Charoen Pokphand Indonesia	daging ayam	1	0	1	0	1	0	1	0	1
48	Balai Besar Veteriner Denpasar	ekstrak d. Ayam	4	0	4	0	4	0	4	0	4
49	PT. Sierad Produce	Daging ayam	1	0	1	0	1	0	1	0	1
50	PT. Sukanda Djaya	Daging sapi daging kambing	1 1	0 0	1 1	0 0	1 1	0 0	1 1	0 0	1 1
TOTAL 3			24	0	24	0	24	2	22	2	22
SUB TOTAL			24	0	24	0	24	2	22	2	22





KEMENTERIAN PERTANIAN  
DIREKTORAT JENDERAL PETERNAKAN DAN KESEHATAN HEWAN  
BALAI PENGUJIAN MUTU DAN SERTIFIKASI PRODUK HEWAN

Jalan Peruda No. 29A Bogor 18167

Telepon (0251) 8353712, Faksimili (0251) 8353712

Website : [www.bpmpp.org](http://www.bpmpp.org)

LAPORAN TAHUNAN MONITORING  
2017  
HASIL PENGUJIAN PESTISIDA ORGANOPOSFAT

NO.	ASAL SAMPEL	JENIS SAMPEL	JML SAMPEL	HASIL PENGUJIAN PESTISIDA ORGANOPOSFAT															
				Fenuron		Methamidophos		Dichlorvos		Diazinon		Methidathion		Profenofos		Malathion		Parathion	
				TD	TTD	TD	TTD	TD	TTD	TD	TTD	TD	TTD	TD	TTD	TD	TTD	TD	TTD
01	02	03	04	05	06	07	08	09	10	11	12	13	14	15	16	17	18	19	20
1	Provinsi Sumatera Barat	Daging sapi Hati sapi	14 11	0 3	14 8	0 0	14 11	0 0	14 11	0 4	14 7	0 0	14 11	0 0	14 11	0 1	14 10	-	-
2	Kabupaten Majalengka	Daging Sapi Hati Sapi	17 8	0 0	17 8	0 0	17 8	0 0	17 8	0 0	17 8	0 0	17 8	0 0	17 8	0 0	17 8	0	8
TOTAL			50	3	47	0	50	0	50	4	46	0	50	0	50	0	50	0	25





**KEMENTERIAN PERTANIAN**  
**DIREKTORAT JENDERAL PETERNAKAN DAN KESEHATAN HEWAN**  
**BALAI PENGUJIAN MUTU DAN SERTIFIKASI PRODUK HEWAN**

Jalan Pemuda No. 29A Bogor 16161

Telepon (0251) 8353712, Faksimili (0251) 8353712

Website [www.bprmp.p.go.id](http://www.bprmp.p.go.id)

**LAPORAN TAHUNAN MONITORING**  
**2017**

**HASIL PENGUJIAN PESTISIDA ORGANOCHLORINE**

NO.	ASAL SAMPEL	JENIS SAMPEL	JML SAMPEL	HASIL PENGUJIAN PESTISIDA ORGANOCHLORINE															
				Lindan		Heptachlor		Aldrin		Dieldrin		Endrin		Endosulfan I		Endosulfan II		DDT	
				TD	TTD	TD	TTD	TD	TTD	TD	TTD	TD	TTD	TD	TTD	TD	TTD	TD	TTD
01	02	03	04	05	06	07	08	09	10	11	12	13	14	15	16	17	18	19	20
1	Suku Dinas Jakarta	Susu Sapi	30	0	30	0	30	0	30	0	30	0	30	0	30	0	30	0	30
2	Provinsi Sulawesi Barat	Daging sapi	15	0	15	1	14	3	12	0	15	1	14	2	13	2	13	0	15
		Hali sapi	13	0	10	2	8	3	7	0	10	0	10	4	6	1	9	0	10
3	Kota Sukabumi	Susu Sapi S	25	-	-	0	25	0	25	0	25	0	25	0	25	0	25	0	25
4	Kabupaten Majalengka																		
	TOTAL		80	0	55	3	77	6	74	0	80	1	79	6	74	3	77	0	80





**DIREKTORAT JENDERAL PETERNAKAN DAN KESEHATAN HEWAN**  
**BALAI PENGUJIAN MUTU DAN SERTIFIKASI PRODUK HEWAN**

Jalan Pemuda No. 29A Bogor 16167

Telepon (0251) 8353712, Faksimil (0251) 8353712

Website : [www.bpmpp.org](http://www.bpmpp.org)

FM 414.1.2.2

**LAPORAN TAHUNAN MONITORING**

2017

**HASIL PENGUJIAN RESIDU OBAT BAHAN MAKANAN ASAL HEWAN**

NO.	ASAL SAMPEL	JENIS SAMPEL	JML SAMPEL	HASIL PENGUJIAN RESIDU ANTIBIOTIKA									
				PC's		ML's		AG's		TC's			
				Positif	Negatif	Positif	Negatif	Positif	Negatif	Positif	Negatif		
01	02	03	04	05	06	07	08	09	10	11	12		
1	Kabupaten Bekas	Daging Ayam DA. Kampung Giling DA. Giling Hati Ayam Sosis ayam Daging sapi Hati Sapi Daging sapi Bakso	38 1 1 1 4 13 12 21 4	0 0 0 0 0 0 0 0 0	38 1 1 1 4 13 12 21 4	0 0 0 0 0 0 0 0 0	38 1 1 1 4 13 12 21 4	0 0 0 0 0 0 0 0 0	10 1 1 1 4 13 12 21 4	11 0 0 0 0 0 0 0 0	12 1 1 1 3 13 12 21 4		
2	Provinsi Nusa Tenggara Barat	Daging sapi	13	0	13	0	13	0	13	0	13		
3	Provinsi Jambi	Daging sapi Bakso	21 4	0 0	21 4	0 0	21 4	0 0	21 4	0 0	21 4		
4	Kota Semarang Jateng	Daging ayam	25	0	25	0	25	0	25	0	25		
5	Provinsi Riau	Daging sapi	15	0	15	0	15	0	15	0	15		
6	Kabupaten Semarang Jateng	Telur ayam	25	0	25	0	25	0	25	0	25		
7	Provinsi Kep. Bangka Belitung	Daging sapi	25	0	25	0	25	0	25	0	25		
8	Kab. Gresik Prov. Jawa Timur	Telur ayam	25	0	25	0	25	0	25	0	25		
9	Provinsi Sumatera Selatan	Daging Sapi Bakso Abon sapi Sosis Burger Bakso Kornel	17 5 3 10 2 12 1	0 0 0 0 0 0 0	17 5 3 10 2 12 1	0 0 0 0 0 0 0	17 5 3 10 2 12 1	0 0 0 0 0 0 0	17 5 3 10 2 12 1	0 0 0 0 0 0 0			
10	Provinsi Jawa Timur												
TOTAL 1			260	0	260	0	260	0	260	1	259		

HASIL PENGUJIAN RESIDU ANTI BIOTIKA

NO.	ASAL SAMPEL	JENIS SAMPEL	JML SAMPEL	PC's		ML's		AG's		TC's	
				Positif	Negatif	Positif	Negatif	Positif	Negatif	Positif	Negatif
01	02	03	04	05	06	07	08	09	10	11	12
11	Provinsi Bengkulu	Daging sapi Hati sapi DS. Beremak Hati kerbau Daging kerbau Telur Hk Hati Sapi DS. Beremak Daging sapi Susu Sapi Segar	9 4 10 1 1 25 10 5 25 25	0 0 0 0 0 0 0 0 0 0	9 4 10 1 1 25 10 5 25 25	0 0 0 0 0 0 0 3 0 0	9 4 10 1 1 25 7 2 22 2	0 1 0 0 0 0 0 0 0 0	9 3 10 1 1 25 8 5 10 25	0 1 0 0 0 0 0 6 0 1	9 3 10 1 1 25 4 5 10 24
12	Prov. Kalimantan Selatan	Telur Hk	25	0	1	0	1	0	1	0	1
13	Prov. NTB	Hati Sapi	10	0	10	10	0	2	8	0	4
14	Suku Dnas Jakarta Timur	DS. Beremak	5	0	5	3	2	0	5	0	5
15	Provinsi Sulawesi Selatan	Daging sapi	10	0	5	3	7	0	10	0	10
16	Provinsi Papua Barat	Bakso sapi	22	0	22	0	22	0	22	0	22
17	Provinsi Gorontalo	Daging sapi	2	0	2	0	2	0	2	0	2
18	Kabupaten Pasuruan Jatim	Daging ayam	26	0	26	0	26	0	26	0	26
19	Kabupaten Tasikmalaya	Susu Segar	25	0	25	18	7	0	25	0	25
20	Kabupaten Mojokerto	Daging ayam	24	0	24	0	24	0	24	0	24
21	Kota Cilegon Banten	Daging ayam	1	0	1	0	1	0	1	0	1
22	Provinsi Maluku Utara	Telur Hk	25	0	25	0	25	4	21	0	25
23	Kabupaten Malang	Daging sapi	25	0	25	0	25	0	25	0	25
24	Kabupaten Merauke	Daging ayam	10	0	10	6	4	7	3	3	7
25	Kabupaten Karangas	Hati sapi DS. Beremak Daging sapi Telur Hk	15 5 5 25	0 0 0 0	15 5 5 25	0 0 0 0	15 5 5 25	0 0 0 1	15 5 5 24	0 0 0 0	15 5 5 25
TOTAL 2			345	0	316	40	281	15	306	11	310

NO.	ASAL SAMPEL	SAMPEL	SAMPEL	PC's		ML's		AG's		TC's		
				Positif	Negatif	Positif	Negatif	Positif	Negatif	Positif	Negatif	
				05	06	07	08	09	10	11	12	
01	02	03	04	05	06	07	08	09	10	11	12	
26	Kota Padang Prov. Sumbar	Rendang sapi dagang kerbau	2 1	0 0	2 1	0 0	2 1	0 0	2 1	0 0	2 1	
27	BBFTU dan HPT Baturaden Dinas Kota Surakarta	Susu Sapi Segar Daging sapi hati sapi	25 19 6	0 0 0	25 19 6	0 0 0	25 19 6	0 2 5	25 17 1	0 2 1	25 17 5	
29	Provinsi Sumatera utara	dagang sapi bakso	19 6	0 0	19 6	0 0	19 6	0 0	19 6	0 0	19 6	
30	Provinsi Kepulauan Riau	Ds. Berlemak hati sapi	4 12	0 0	4 12	0 0	4 12	1 2	3 10	1 2	3 10	
31	Kabupaten Sumedang	Daging sapi	9	0	9	0	9	0	9	0	9	
32	Kota Serang	Daging ayam dagang sapi	25 25	0 0	25 25	5 0	20 25	0 0	25 25	0 0	25 25	
33	Kabupaten Brebes	Telur tik Daging ayam	25 25	0 0	25 25	0 0	25 25	0 0	25 25	0 0	25 25	
34	Kota Tangerang selatan	Daging ayam	25	0	25	0	25	0	25	0	25	
35	Provinsi Sulawesi Utara	Daging ayam	25	0	25	0	25	0	25	0	25	
36	Kota Sukabumi	Daging ayam	25	0	25	0	25	0	25	0	25	
37	Kota Jakarta Utara	Daging ayam	25	0	25	0	25	0	25	0	25	
38	Kabupaten Pandeglang	Daging ayam	25	1	24	0	25	0	25	0	25	
39	Kota Tangerang	dagang ayam	25	0	25	0	25	0	25	0	25	
40	Provinsi Bali	Telur ayam Telur tik marang Telur Bebek T. ayam kampung telur tik asin	20 1 2 1 1	0 0 0 0 0	20 1 2 1 1	0 0 0 0 0	20 1 2 1 1	1 0 0 0 0	19 1 2 1 1	0 0 0 0 0	20 1 2 1 1	
41	Kota Yogyakarta	Daging ayam	25	0	25	0	25	0	25	0	25	
42	Provinsi NTT	Daging sapi Bakso Daging Ayam Hati Sapi Daging Sapi	10 9 5 6 15	0 0 0 0 0	10 9 5 6 15	2 0 1 0 0	8 9 4 6 15	0 0 0 1 0	10 9 5 5 15	0 0 0 2 0	10 9 5 4 15	
43	Kabupaten Lampung Tengah											
TOTAL 2				423	1	422	8	415	12	411	9	414

HASIL PENGUJIAN RESIDU ANTIBIOTIKA

NO.	ASAL SAMPEL	JENIS SAMPEL	JML. SAMPEL	PC's		ML's		AG's		TC's	
				Positif	Negatif	Positif	Negatif	Positif	Negatif	Positif	Negatif
01	02	03	04	05	06	07	08	09	10	11	12
44	Kabupaten Sleman	Bakso	25	0	25	0	25	0	25	0	25
45	Suku Dinas Jakarta Barat	Daging Sapi	15	0	15	0	15	0	15	0	15
		Daging Kerbau	1	0	1	0	1	0	1	0	1
		Bakso	9	0	9	0	9	0	9	0	9
56	kabupaten Gunung Kidul	Daging sapi	25	0	25	2	23	1	24	0	25
57	Kota Tangerang Selatan	Daging Sapi	25	0	25	5	20	4	21	1	24
58	Kabupaten Cianjur	Daging Sapi	13	0	13	1	12	6	7	2	11
		-ati Sapi	4	0	4	2	2	3	1	3	1
		d. Sapi berlemak	8	0	8	1	7	0	7	1	7
TOTAL 2			125	0	125	11	114	14	110	7	118



**KEMENTERIAN PERTANIAN**  
**DIREKTORAT JENDERAL PETERNAKAN DAN KESEHATAN HEWAN**  
**BALAI PENGUJIAN MUTU DAN SERTIFIKASI PRODUK HEWAN**

Jalan Pemuda No. 29A, Bogor 16151

Telepon (0251) 8353712, Faksimili (0251) 8353712

Website : [www.bppmpp.org](http://www.bppmpp.org)

**LAPORAN TAHUNAN**

**TAHUN 2017**

**HASIL PENGUJIAN RESIDU HORMON BAHAN MAKANAN ASAL HEWAN**

NO	ASAL SAMPEL	JENIS SAMPEL	JUMLAH SAMPEL	HASIL PENGUJIAN RESIDU HORMON							
				DIETHYLSTILBESTROL terdeteksi	tidak terdeteksi	TRENBOLONEACETATE terdeteksi	tidak terdeteksi	ZERANOL terdeteksi	tidak terdeteksi	MG4 terdeteksi	tidak terdeteksi
01	02	03	04	05	06	07	08	09	10	11	12
1	Kabupaten Bekasi	Daging Sapi	7	-	-	5	2	-	-	-	-
2	Kabupaten Bekasi	Bakso	3	-	-	2	1	-	-	-	-
3	PT. Elders Indonesia	Daging sapi	1	-	-	0	1	-	-	-	-
4	PT. Ricco Farmindo	Daging ayam	1	0	1	-	-	-	-	-	-
5	PT. Sierad Produce	Daging ayam	1	0	1	-	-	-	-	-	-
6	CV. Agung Freshindo	Daging ayam	1	0	1	-	-	-	-	-	-
7	PT. Great Giant Livestock	Kulit Ayam	1	0	1	-	-	-	-	-	-
8	PT. Great Giant Livestock	Daging sapi	1	-	-	0	1	-	-	-	-
9	Kemala Form	Daging ayam	1	0	1	-	-	-	-	-	-
10	Dinas Pertanian Kota Bogor	Daging Sapi	1	-	-	0	1	-	-	-	-
11	Dinas Pertanian Kota Bogor	Daging ayam	1	0	1	-	-	-	-	-	-
12	Dinas Pertanian Kota Bogor	Daging ayam	1	0	1	-	-	-	-	-	-
13	Dinas Pertanian Kota Bogor	Daging sapi	1	0	1	-	-	-	-	-	-
	Kota Bandung	Daging sapi	2	-	-	2	0	-	-	-	-
		TOTAL 1	24	0	9	9	6	0	0	0	0

LAPORAN TAHUNAN  
TAHUN 2017  
HASIL PENGUJIAN RESIDU HORMON BAHAN MAKANAN ASAL HEWAN

NO	ASAL SAMPEL	JENIS SAMPEL	JUMLAH SAMPEL	HASIL PENGUJIAN RESIDU HORMON							
				DIETHYLSTILBESTROL		TRENBOLONEACETATE		ZERANOL		MGA	
				terdeksi	tidak terdeteksi	terdeksi	tidak terdeteksi	terdeksi	tidak terdeteksi	terdeksi	tidak terdeteksi
01	02	03	04	05	06	07	08	09	10	11	12
14	PT. Great Giant Livestock	Daging sapi	1	-	-	1	-	-	-	-	-
15	PT. Charoen pokphand Indonesia	daging ayam	1	-	1	-	-	-	-	-	-
16	Diras Pangan Kota Bandung	daging sapi	2	-	-	1	1	-	-	-	-
		Hati sapi	1	1	-	-	-	-	-	-	-
17	PT. Pangan Nusantara	daging kerbau	1	-	-	0	1	-	-	-	-
18	PT. Sierad Produce	daging ayam	2	0	2	-	-	-	-	-	-
		hati ayam	1	0	1	-	-	-	-	-	-
19	RPA Sahabat Ternak	Daging ayam	1	0	1	-	-	-	-	-	-
20	Yudi Ardianso	daging ayam	1	0	1	-	-	-	-	-	-
21	Diras Pertanian Kota Bogor	Daging ayam	1	0	1	-	-	-	-	-	-
		Daging sapi	1	-	-	-	1	-	-	-	-
22	PT. Sukanda Djaya	Daging Sapi	1	-	-	-	1	-	-	-	-
23	PT. Sukanda Djaya	Daging Sapi	1	-	-	-	1	-	-	-	-
24	PT. Elders Indonesia	daging sapi	1	-	-	0	1	-	-	-	-
25	PT. Causa Pirra Ashar	Daging Sapi	1	-	-	0	1	-	-	-	-
		Buntut Sapi	1	-	-	0	1	-	-	-	-
26	PT. San Miguel Pure Food Ind.	Daging Sapi	1	-	-	0	1	-	-	-	-
27	Kabupaten Lebak	Daging Sapi	3	-	-	0	3	-	-	-	-
28	Kemala Organik	Daging ayam	1	0	1	-	-	-	-	-	-
29	PT. Elha Narita Perkasa	Daging ayam	1	0	1	-	-	-	-	-	-
30	PT. Elders Indonesia	daging sapi	1	-	-	0	1	-	-	-	-
31	PT. Santosa Agrindo	Daging sapi	1	-	-	0	1	-	-	-	-
32	PT. Nuansa Alam Abadi	Daging sapi	1	-	-	0	1	-	-	-	-
<b>TOTAL 1</b>			<b>25</b>	<b>1</b>	<b>8</b>	<b>1</b>	<b>15</b>	<b>0</b>	<b>0</b>	<b>0</b>	<b>0</b>



LAPORAN TAHUNAN  
TAHUN 2017  
HASIL PENGUJIAN RESIDU HORMON BAHAN MAKANAN ASAL HEWAN

NO	ASAL SAMPEL	JENIS SAMPEL	JUMLAH SAMPEL	HASIL PENGUJIAN RESIDU HORMON							
				DIETHYLSTILBESTROL		TREMBOLONEACETATE		ZERANOL		MGA	
				tendeteksi	tidak terdeteksi	tendeteksi	tidak terdeteksi	tendeteksi	tidak terdeteksi	tendeteksi	tidak terdeteksi
01	02	03	04	05	06	07	08	09	10	11	12
16	Dinas Pangan Kota Bandung	daging sapi Hati sapi	2 1	- 1	- -	1 -	1 -	- -	- -	- -	- -
17	PT. Pangan Nusantara	daging kerbau	1	-	-	0	1	-	-	-	-
18	PT. Siered Produce	daging ayam hati ayam	2 1	0 0	2 1	- -	- -	- -	- -	- -	- -
19	RPA Sahabat Ternak	Daging ayam	1	0	1	-	-	-	-	-	-
20	Yudi Ardianto	daging ayam	1	0	1	-	-	-	-	-	-
21	Dinas Pertanian Kota Bogor	Daging ayam	1	0	1	-	-	-	-	-	-
22	PT. Sukanda Djaya	Daging Sapi	1	-	-	-	1	-	-	-	-
23	PT. Sukanda Djaya	Daging Sapi	1	-	-	-	1	-	-	-	-
24	PT. Elders Indonesia	daging sapi	1	-	-	0	1	-	-	-	-
25	PT. Causa Prima Ashar	Daging Sapi	1	-	-	0	1	-	-	-	-
26	PT. San Miguel Pure Food Ind.	Buntut Sapi	1	-	-	0	1	-	-	-	-
27	Kabupaten Lepak	Daging Sapi	1	-	-	0	1	-	-	-	-
28	Kemala Organik	Daging Sapi	3	-	-	0	3	-	-	-	-
29	PT. Elha Narita Perkasa	Daging ayam	1	0	1	-	-	-	-	-	-
30	PT. Elders Indonesia	Daging ayam	1	0	1	-	-	-	-	-	-
31	PT. Santosa Agrindo	daging sapi	1	-	-	0	1	-	-	-	-
32	PT. Nuansa Alam Abadi	Daging sapi	1	-	-	0	1	-	-	-	-
33	PT. San Miguel Pure Food Ind.	Daging sapi	1	-	1	-	-	-	-	-	-
34	Dinas Pertanian Kota Bogor	Daging gilling	1	-	-	0	1	-	-	-	-
35	RPH. Agrisakwa Jaya Kemnana	Daging Sapi Hati Sapi	1 2	- -	- -	0 0	2 -	- -	- -	- -	- -
TOTAL 1			29	1	9	1	18	0	0	0	0

LAPORAN TAHUNAN  
TAHUN 2017  
HASIL PENGUJIAN RESIDU HORMON BAHAN MAKANAN ASAL HEWAN

NO	ASAL SAMPEL	JENIS SAMPEL	JUMLAH SAMPEL	HASIL PENGUJIAN RESIDU HORMON							
				DIETHYLSTILBESTROL		TRENBOLONEACETATE		ZEPHANOL		MSA	
				terdeteksi	tidak terdeteksi	terdeteksi	tidak terdeteksi	terdeteksi	tidak terdeteksi	terdeteksi	tidak terdeteksi
01	02	03	04	05	06	07	08	09	10	11	12
36	PT. Elders Indonesia	Daging Sapi	1	-	-	1	1	-	-	-	-
37	PT. Elders Indonesia	Daging Sapi	1	-	-	0	1	-	-	-	-
38	Dinas Pertanian Kota Bogor	Daging ayam	1	0	1	-	-	-	-	-	-
39	Dinas Pertanian Kota Bogor	Daging Sapi	1	-	-	0	1	-	-	-	-
40	PT. Unggas Lestari Unggul	Daging ayam	1	0	1	-	-	-	-	-	-
41	PT. Elders Indonesia	Daging Sapi	1	-	-	0	1	-	-	-	-
42	FKH IPB	Daging Sapi	1	-	-	0	1	0	1	0	1
43	FKH IPB	Hati Sapi	1	-	-	1	0	0	1	-	-
44	Dinas Pertanian Kota Bogor	Daging ayam	1	0	1	-	-	-	-	-	-
45	Dinas Pertanian Kota Bogor	Daging sapi	1	-	-	0	1	-	-	-	-
46											
TOTAL 1			10	0	3	2	6	0	2	0	1



**DIREKTORAT JENDERAL PETERNAKAN DAN KESEHATAN HEWAN**  
**BALAI PENGUJIAN MUTU DAN SERTIFIKASI PRODUK HEWAN**

Jalan Pemuda No. 29A Bogor 16161

Telepon (0251) 8353712, Faksimili (0251) 8353712

Website : [www.bpmp.p.org](http://www.bpmp.p.org)

**LAPORAN TAHUNAN**  
**TAHUN 2017**  
**HASIL PENGUJIAN IDENTIFIKASI SPESIES**

NO	ASAL SAMPEL	JENIS SAMPEL	JUMLAH SAMPEL	HASIL PENGUJIAN IDENTIFIKASI SPESIES				
				SAPI	DOMBA / KAMBING	BABI	UNGAS	
01								
1	Kabupaten Bekasi	03 daging sapi Bakso Sapi Sosis Bakso	04 23 3 3 1	05 - - - -	06 - - - -	07 Negatif Negatif Negatif Negatif	08 - - - -	
2	Suku Dinas Jakarta Timur	Daging Lemak daging sapi daging sapi Daging sapi giling Bakso	1 17 2 1 1	- - - - -	- - - - -	Negatif Negatif Positif Negatif Negatif	- - - - -	
3	Lab. Vet. Pemerintah Aceh	Adonan Bakso	2	-	-	Negatif	-	
4	PT. Indobella Sistem Integrasi	Pakan	1	Positif	Negatif	-	-	
5	Dinas Pertanian Kota Bogor	Daging sapi	1	-	-	Positif	-	
6	Burger King Indonesia	Daging sapi	2	Positif	Negatif	Negatif	Negatif	
<b>TOTAL 1</b>			<b>58</b>	<b>-</b>	<b>-</b>	<b>-</b>	<b>-</b>	

NO	ASAL SAMPEL	JENIS SAMPEL	JUMLAH SAMPEL	HASIL PENGUJIAN IDENTIFIKASI SPESIES				
				SAPI	DOMBA / KAMBING	BABI	UNGGAS	
01	02	03	04	05	06	07	08	
7	Balai Veteriner kelas A Boyolali	Bakso Bakso Bakso Bakso sapi Daging sapi Daging sapi	1 1 1 2 1 1	Tidak diuji Tidak diuji Tidak diuji Tidak diuji Tidak diuji Tidak diuji	tidak diuji tidak diuji tidak diuji tidak diuji tidak diuji tidak diuji	Positif Negatif Positif Positif Negatif Negatif	tidak diuji tidak diuji tidak diuji tidak diuji tidak diuji tidak diuji	
8	Polres Bogor	Bakso sapi Daging sapi Daging sapi	2 2 1	Tidak diuji Tidak diuji Tidak diuji	tidak diuji tidak diuji tidak diuji	Negatif Negatif Negatif	tidak diuji tidak diuji tidak diuji	
9	Dinas Pertanian Kota Bogor	Daging sapi	1	Tidak diuji	tidak diuji	Negatif	tidak diuji	
10	Dinas Ketahanan Pangan Kota Sukabumi	Daging ayam	1	Tidak diuji	tidak diuji	Tidak diuji	Positif	
11	PT. Charoen pokphand Indonesia	Daging ayam	1	Tidak diuji	tidak diuji	Negatif	tidak diuji	
12	Dinas pangan dan pertanian kota bandung	Daging Daging bakso sosis	2 1 1 1	Tidak diuji Tidak diuji Tidak diuji Tidak diuji	tidak diuji tidak diuji tidak diuji tidak diuji	Negatif Negatif Negatif Negatif	tidak diuji tidak diuji tidak diuji tidak diuji	
13	Dinas Ketahanan pangan kota Depok	Abon	3	Tidak diuji	tidak diuji	Negatif	tidak diuji	
14	Dinas Ketahanan pangan kota Depok	Abon	1	Tidak diuji	tidak diuji	Negatif	tidak diuji	
15	PT. Causa Prima Ashar	abon	1	Tidak diuji	tidak diuji	Negatif	tidak diuji	
16	Provinsi Kalimantan Utara	Daging Buntut sosis	1 1 1	Tidak diuji Tidak diuji Tidak diuji	tidak diuji tidak diuji tidak diuji	Negatif Negatif Negatif	tidak diuji tidak diuji tidak diuji	
17	Kabupaten Lebak	Daging Daging Bakso	1 4 1	Tidak diuji Tidak diuji Tidak diuji	tidak diuji tidak diuji tidak diuji	Negatif Negatif Negatif	tidak diuji tidak diuji tidak diuji	
18	Dinas pertanian provinsi Banten	Daging	1	Tidak diuji	tidak diuji	Negatif	tidak diuji	
19	PT. Cipta Selera Semesta	Flavour Ayam	1	Negatif	tidak diuji	Tidak diuji	tidak diuji	
20	Provinsi Kalimantan Utara	Bakso sapi	2	Tidak diuji	tidak diuji	Negatif	tidak diuji	
21	Balai Veteriner Banjarbaru	Bakso	7	Tidak diuji	tidak diuji	Negatif	tidak diuji	
<b>TOTAL 2</b>			<b>37</b>	-	-	-	-	



**KEMENTERIAN PERTANIAN**  
**DIREKTORAT JENDERAL PETERNAKAN DAN KESEHATAN HEWAN**  
**BALAI PENGUJIAN MUTU DAN SERTIFIKASI PRODUK HEWAN**

Jalan Pemuda No. 29A Bogor 16161

Telepon (0251) 8363712, Faksimili (0251) 8363712

Website : [www.bpmpp.org](http://www.bpmpp.org)

**LAPORAN TAHUNAN MONITORING**  
**TAHUN 2017**  
**HASIL PENGUJIAN IDENTIFIKASI SPESIES BAHAN MAKANAN ASAL HEWAN (ELISA)**

NO	ASAL SAMPEL	JENIS SAMPEL	JUMLAH SAMPEL	HASIL PENGUJIAN IDENTIFIKASI SPESIES			
				SAPI	DOMBA / KAMBING	BABI	UNGGAAS
01	02	03	04	05	06	07	08
1	Provinsi Jambi	Dendeng Bakso Daging sapi Daging sapi Daging Mentah Daging sapi (ketelan) Sosis Hali sapi Daging sapi Daging sapi Bakso Abon	2 13 4 1 2 2 1 6 14 17 5 3	- - - - - - - - - - - -	- - - - - - - - - - -	Negatif Negatif Negatif Positif Negatif Negatif Negatif Negatif Negatif Negatif Negatif Negatif	- - - - - - - - - - -
<b>TOTAL 1</b>			<b>70</b>				

NO	ASAL SAMPEL	JENIS SAMPEL	JUMLAH SAMPEL	HASIL PENGUJIAN IDENTIFIKASI SPESIES			
				SAPI	DOMBA / KAMBING	BABI	UNGGAS
01	02	03	04	05	06	07	08
4	Provinsi Kalimantan Barat	dagang sapi dagang sapi Hati sapi Bakso Abon Daging Dendeng Bakso	13 2 10 22 1 2 1 1	- - - - - - - -	- - - - - - - -	Negatif Positif Negatif Negatif Negatif Negatif Negatif Negatif	- - - - - - - -
5	Provinsi Papua Barat	Bakso Abon Daging Dendeng Bakso	22 1 2 1 21	- - - - -	- - - - -	Negatif Negatif Negatif Negatif Negatif	- - - - -
6	Kota Administrasi Jakarta Pusat	dagang sapi dagang sapi Sosis Daging sapi Hati sapi Abon Bakso	1 2 1 18 7 2 23	- - - - - - -	- - - - - - -	Negatif Negatif Negatif Negatif Negatif Negatif Negatif	- - - - - - -
7	Dinas Pertanian Kota Tasikmalaya	Daging sapi Hati sapi Abon Bakso	18 7 2 23	- - - -	- - - -	Negatif Negatif Negatif Negatif	- - - -
8	Dinas Tanaman pangan dan peternakan Provinsi Sulawesi Tenggara	Bakso Daging giling Sosis Bakso tetelan dagang Krupuk Dendeng Bakso dagang giling Adonan Sosis dagang	1 1 1 8 6 8 1 1 15 6 1 1 1 1	- - - - - - - - - - - - - -	- - - - - - - - - - - - -	Negatif Negatif Negatif Negatif Negatif Negatif Negatif Negatif Negatif Negatif Negatif Negatif Negatif Negatif	- - - - - - - - - - - - - -
9	Kabupaten Cirebon	Daging giling Sosis Bakso tetelan dagang Krupuk Dendeng Bakso dagang giling Adonan Sosis dagang	1 1 8 6 8 1 1 15 6 1 1 1 1	- - - - - - - - - - - - -	- - - - - - - - - - - -	Negatif Negatif Negatif Negatif Negatif Negatif Negatif Negatif Negatif Negatif Negatif Negatif Negatif	- - - - - - - - - - - - -
10	Provinsi Sumatera Utara						
TOTAL 1			176				

NO	ASAL SAMPEL	JENIS SAMPEL	JUMLAH SAMPEL	HASIL PENGUJIAN IDENTIFIKASI SPESIES				
				SAPI	DOMBA / KAMBING	BABI	UNGAS	
01	02	03	04	05	06	07	08	
11	Dinas Pertanian Provinsi Banten	Daging	5	-	-	5	-	
12	Dinas Ket.pangan, pertanian kota Depok	Alon	1	-	-	6	-	
13	Dinas Pertanian Kota Bogor	Daging sapi	1	-	-	Negatif	-	
14	Dinas Ket.pangan, pertanian kota Depok	Bakso	2	-	-	Negatif	-	
15	Dinas Ket.pangan, pertanian kota Depok	Abon	2	-	-	Negatif	-	
16	Dinas Ket.pangan, pertanian kota Depok	Daging olahan	1	-	-	Negatif	-	
17	PT. Delfood Sentosa Corpiindo	Bumbu Ayam	1	-	Negatif	-	-	
18	Dinas Ket.pangan, pertanian kota Depok	Abon Sapi	1	-	-	Negatif	-	
19	PT. Ciomas Adisatwa	Campuran sosis sapi	1	-	-	Negatif	-	
20	Dinas Ket.pangan Kota Sukabumi	Bakso	1	Tidak diuji	Tidak diuji	Tidak diuji	Positif	
21								
TOTAL 1			18					



**DIREKTORAT JENDERAL PETERNAKAN DAN KESEHATAN HEWAN  
BALAI PENGUJIAN MUTU DAN SERTIFIKASI PRODUK HEWAN**

Jalan Pemuda No. 29A Bogor 16161

Telepon (0251) 8353712 Faksimili (0251) 8353712

Website : [www.bampg.org](http://www.bampg.org)

**LAPORAN TAHUNAN  
TAHUN 2017  
HASIL PENGUJIAN IDENTIFIKASI SPESIES (PCR)**

NO	ASAL SAMPEL	JENIS SAMPEL	JUMLAH SAMPEL	HASIL PENGUJIAN IDENTIFIKASI SPESIES			
				SAPI	DOMBA / KAMBING	BABI	TIKUS
01	02	03	04	05	06	07	08
1	Balai Veteriner Banjarbaru	Bakso	7	Tidak diuji	Tidak diuji	Tidak diuji	Negatif
2	Dinas Pertanian Kota Bogor	Daging sapi	1	Tidak diuji	Tidak diuji	Negatif	Tidak diuji
3	Dewi Venina Romalia	Bakso Sapi	3	Tidak diuji	Tidak diuji	Negatif	Negatif
4	Dewi Venina Romalia	Sosis Sapi	1	Tidak diuji	Tidak diuji	Negatif	Negatif
5	Dinas Pertanian Kota Bogor	Daging sapi	1	Tidak diuji	Tidak diuji	Negatif	Tidak diuji
6	Balai Veteriner Banjarbaru	DNA Hasil Ekstraksi	5	Tidak diuji	Tidak diuji	Tidak diuji	Negatif
7	Balai Veteriner Banjarbaru	DNA Hasil Ekstraksi	2	Tidak diuji	Tidak diuji	Tidak di uji	Positif
8	Balai Besar Veteriner Wates Yogyakarta	Bakso	2	Tidak diuji	Tidak diuji	Positif	Tidak diuji
9	Balai Besar Veteriner Wates Yogyakarta	Bakso	1	Tidak diuji	Tidak diuji	Negatif	Tidak diuji
10	Lab. Kasmarat Pati	Ekstrak Daging	1	Tidak diuji	Tidak diuji	Positif	Tidak diuji
11	Lab. Kasmarat Pati	Ekstrak Daging	1	Tidak diuji	Tidak diuji	Tidak di uji	Negatif
12	Lab. Kasmarat Pati	Daging babi	1	Tidak diuji	Tidak diuji	Positif	Tidak diuji
13							
<b>TOTAL 1</b>			<b>26</b>	<b>-</b>	<b>-</b>	<b>-</b>	<b>-</b>





**KEMENTERIAN PERTANIAN**  
**DIREKTORAT JENDERAL PETERNAKAN DAN KESEHATAN HEWAN**  
**BALAI PENGUJIAN MUTU DAN SERTIFIKASI PRODUK HEWAN**

Jalan Pemuda No. 29A Bogor 16161

Telepon (0251) 8353712, Faksimili (0251) 8353712

Website : [www.djppmp.org](http://www.djppmp.org)

**LAPORAN TAHUNAN MONITORING**  
**TAHUN 2017**  
**HASIL PENGUJIAN RESIDU HORMON BAHAN MAKANAN ASAL HEWAN**

NO	ASAL SAMPEL	JENIS SAMPEL	JUMLAH SAMPEL	HASIL PENGUJIAN RESIDU HORMON (ug/g)								
				DIETHYLSTILBESTROL		TRENBOLONEACETATE		ZERANOL		MGA		
				terdeteksi	tidak terdeteksi	terdeteksi	tidak terdeteksi	terdeteksi	tidak terdeteksi	terdeteksi	tidak terdeteksi	
01	02	03	04	05	06	07					08	
1	Suku Dinas Jakarta Timur	Daging lemak Daging sapi Hati sapi D. sapi cincang D. Sapi giling Hati sapi	3 19 6 1 6 6	- - - - - -	- - - - - -	- 8 5 0 4 -	- 11 1 1 2 -	- - - - 0 -	- - - - - -	- - - - - -	3 - - - - -	3 - - - - -
2	Kabupaten Mojokerto	Daging sapi	21	-	-	5	16	-	-	-	-	-
3	Provinsi Nusa Tenggara Barat	Daging sapi	13	-	-	10	3	-	-	-	-	-
		Hati sapi	11	-	-	11	0	-	-	-	-	-
		O hati berlemak	1	-	-	-	-	-	-	0	1	-
4	Kab. Lampung Selatan	Hati sapi	11	-	-	-	-	0	-	11	-	-
		Hati sapi	1	-	-	0	1	-	-	-	-	-
		Hati sapi	5	-	-	2	6	-	-	-	-	-
		Daging sap	11	-	-	10	1	-	-	-	-	-
		D. berlemak	11	-	-	-	-	-	-	0	-	11
		Hati sapi	9	-	-	-	-	0	-	8	-	-
5	Kota Balikpapan	DS. Berlemak	5	-	-	-	-	-	-	-	0	5
		Hati sapi	6	-	-	-	-	0	-	6	-	-
		<b>TOTAL</b>	<b>148</b>	<b>0</b>	<b>0</b>	<b>55</b>	<b>42</b>	<b>0</b>	<b>0</b>	<b>31</b>	<b>0</b>	<b>20</b>

NO	ASAL SAMPEL	JENIS SAMPEL	JUMLAH SAMPEL	HASIL PENGLUJIAN RESIDU HORMON (µg/g)									
				DIETHYLSTILBESTROL		TRENBOLONEACETATE		ZERANOL		MGA			
				terdeteksi	tidak terdeteksi	terdeteksi	tidak terdeteksi	terdeteksi	tidak terdeteksi	terdeteksi	tidak terdeteksi		
01		03	04	05	06	07					08		
6	Kota Balikpapan	Hati sapi Daging sapi DS. Berenak	6 14 10	- - -	- - -	0 1 -	3 13 -	- - -	- - -	- - -	- - -	- - -	
7	Provinsi Bengkulu	Daging sapi Hati sapi Hati kerbau Daging Kerbau DS. Berenak	9 9 1 1 5	- - - - -	- - - - -	1 4 1 0 -	8 0 0 1 -	- 0 - - -	- - - - -	- - - - -	- - - - -	10 - - - -	
8	Provinsi NTB	Hati sapi Daging sapi Ds. Berenak	20 10 5	- - -	- - -	7 2 -	3 8 -	0 - -	0 - -	10 - -	- - -	- - -	5 - -
9	Provinsi Kalimantan Barat	Hati sapi Daging sapi Hati sapi	20 10 30	- - -	- - -	10 5 14	0 5 1	0 - -	0 - -	10 - 15	- - -	- - -	- - -
10	Kabupaten Merauke	Hati sapi R. sapi b daging sapi Hati sapi	5 5 13 7	- - -	- - -	- 3 8 -	- 5 0 -	- - 0 -	- - 0 -	- - 7 -	- - -	- - -	5 - - 7
11	Kota Tasikmalaya	Hati sapi ds. berenak daging sapi daging sapi Hati sapi	13 7 11 1 19	- - -	- - -	8 - 11 0 4	0 0 0 1 8	0 - -	0 - -	7 -	- -	- -	- -
12	Suku dinas Kota Jakarta Barat	daging sapi Hati sapi daging sapi	11 1 19	- - -	- - -	- - -	0 1 8	- -	0 -	- 12	- -	- -	- -
13	Provinsi Kepulauan Riau	Hati sapi daging sapi Lemak Sapi	13 4 4	- - -	- - -	0 -	10 -	- -	- -	- -	- -	- -	3 4 -
14	Kabupaten Lampung Tengah	Hati Sapi Daging Sapi	12 15	- -	- -	6 -	- 15	- -	- -	6 -	- -	- -	- -
15	kabupaten Cianjur	Daging sapi berenak hati sapi Daging Sapi	8 8 13	- - -	- - -	0 0 1	- 4 12	- -	0 -	4 -	- -	- -	8 - -
		<b>TOTAL</b>	<b>284</b>	<b>0</b>	<b>0</b>	<b>73</b>	<b>100</b>	<b>0</b>	<b>0</b>	<b>69</b>	<b>0</b>	<b>47</b>	



**DIREKTORAT JENDERAL PETERNAKAN DAN KESEHATAN HEWAN**  
**BALAI PENGUJIAN MUTU DAN SERTIFIKASI PRODUK HEWAN**

Jalan Pemuda No. 29A, Bogor 16161

Telepon (0251) 8353712, Faksimili (0251) 8353712

Website : [www.bpmpp.org](http://www.bpmpp.org)

**LAPORAN TAHUNAN**

TAHUN 2017

**HASIL PENGUJIAN BORAKS BAHAN MAKANAN ASAL HEWAN**

NO	ASAL SAMPEL	JENIS SAMPEL	JUMLAH SAMPEL	HASIL PENGUJIAN BORAKS	
				Negatif	Positif
01	02	03	04	05	06
1	PD. Rejeki Lancar	Usus ayam	1	1	0
2	Diras Pertanian Kota Bogor	Bakso	1	1	0
3	Diras Pertanian Kota Bogor	Bakso sapi	1	1	0
4	Polda Jarr'bi	daging ayam	1	1	0
		Daging kerbau	1	1	0
		Daging sapi	2	2	0
5	Balai Veteriner Kelas A, Boyolali	Bakso	5	4	1
6	Diras Ketahanan kota Depok	Bakso	6	8	0
7	Diras Ketahanan kota Depok	Bakso	1	1	0
8	Diras Ketahanan kota Depok	Bakso	1	1	0
9	diras Pertanian kota bogor	Bakso	1	1	0
10	POLRES Bogor	Kikil sapi	1	1	0
		Kulit Sapi	1	1	0
		TOTAL 1	23	22	1

NO	ASAL SAMPEL	JENIS SAMPEL	JUMLAH SAMPEL	HASIL PENGUJIAN BORAKS	
				Negatif	Positif
01	02	03	04	05	06
11	Provinsi Kalimantan Utara	Daging sapi Daging ayam bakso sapi sosis Bakso ayam Bakso Kulik	1 5 3 8 1 13 2	1 5 3 8 1 13 2	0 0 0 0 0 0 0
12	Kabupaten Lebak	Bakso Kulik	13 2	13 2	0 0
13	Dinas Ketahanan Pangan Kota Depok	Bakso	2	2	0
14	Dinas Pertanian Kota Bogor	Baso Sapi	1	1	0
15	Provinsi Kalimantan Utara	Bakso Sapi	3	3	0
16	Provinsi Kalimantan Utara	Bakso	1	1	0
17	Dinas Pertanian Kota Bogor	Sosis Sapi	1	1	0
18	Dinas Pertanian Kota Bogor	Nugget Ayam	1	1	0
19	Dinas Ketahanan Pangan Kota Depok	Bakso	3	3	0
20	Dinas Ketahanan Pangan Kota Depok	Daging olahan	3	3	0
21	Unit Lab. Keswan dan Kesma Pontianak	Bakso	5	1	4
22	Dinas Ketahanan Pangan Kota Depok	Bakso	3	3	0
23	Lab. Kesmawet Pati	Bakso Sapi	5	3	2
24	Dewi Verina Romalia	Bakso sapi	3	3	0
25	Dewi Verina Romalia	Sosis sapi	1	1	0
26	Dinas Pertanian Kota Bogor	Baso Sapi	1	1	0
27	Dinas Ket. Pangan Kota Sukabumi	Daging bakso Puyuh	1	1	0
28	Lab. Kesmawet Pati	Daging sapi	5	5	0
29	Lab. Kesmawet Pati	Susu Segar sapi	4	4	0
TOTAL 1			76	70	6



**KEMENTERIAN PERTANIAN**  
**DIREKTORAT JENDERAL PETERNAKAN DAN KESEHATAN HEWAN**  
**BALAI PENGUJIAN MUTU DAN SERTIFIKASI PRODUK HEWAN**

Jalan Pemuda No. 29A Bogor 16161

Telepon (0251) 8353712; Faksimili (0251) 8353712

Website : [www.bpmpp.org](http://www.bpmpp.org)

**LAPORAN TAHUNAN MONITORING**  
**TAHUN 2017**  
**HASIL PENGUJIAN BORAKS BAHAN MAKANAN ASAL HEWAN**

NO	ASAL SAMPEL	JENIS SAMPEL	JUMLAH SAMPEL	HASIL PENGUJIAN BORAKS	
				Negatif	Positif
01	02	03	04	05	06
1	Provinsi Riau	Bakso	10	9	1
2	Provinsi Jawa Timur	Bakso	12	12	0
3	Dinas Pertanian Provinsi	Bakso	6	6	0
4	Dinas ketahanan Prov. Sumatera utara	Bakso	23	23	0
5	Provinsi Sulawesi Tenggara	Bakso	4	4	0
6	Kota Selatiga Prov. Jawa Tengah	Bakso	7	7	0
7	Kabupaten Bantul	Galantim	2	2	0
8	Provinsi Nusa Tenggara Timur	Bakso	9	9	0
9	Kabupaten Sleman	Bakso	22	22	0
10	Suku Dinas Ketahanan Pangan Jakbar	Bakso	8	8	0
11					
TOTAL 1			103	102	1



**KEMENTERIAN PERTANIAN  
DIREKTORAT PETERNAKAN DAN KESEHATAN HEWAN  
BALAI PENGUJIAN MUTU DAN SERTIFIKASI PRODUK HEWAN**

Jalan Peruda No. 29A, Bogor 16161

Telepon (0251) 8353712, Faksimili (0251) 8353712

Website : [www.bpmpp.org](http://www.bpmpp.org)

**LAPORAN MONITORING TAHUNAN  
TAHUN 2017  
HASIL PENGUJIAN SUDAN MERAH**

NO	ASAL SAMPEL	JENIS SAMPEL	JUMLAH SAMPEL	HASIL PENGUJIAN SUDAN MERAH	
				TERDETEKSI	TIDAK TERDETEKSI
01	02	03	04	05	06
1	Kabupaten Semarang, Jateng	Telur ayam	25	0	25
2	Kabupaten Gresik Prov. Jawa Timur	Telur ayam	25	0	25
3	Prov. Kalimantan Selatan	Telur itik	25	0	25
4	Kabupaten Mojokerto	Telur itik	25	0	25
5	Kabupaten Karangasem	telur itik	25	0	25
6	Kabupaten Kuningan prov. Jawa barat	Telur ayam	25	0	25
7	Kabupaten Brebes	Telur itik	10	0	10
		Telur asin	15	0	15
8	Diras Pet. dan Keswan Prov. Bali	telur ayam	20	0	20
		telur itik matang	1	0	1
		telur itik	1	0	1
		Telur ayam kampung	1	0	1
		Telur bebek	1	0	1
		Telur itik asin	1	0	1
		<b>TOTAL</b>	<b>200</b>	<b>0</b>	<b>200</b>

**LAPORAN MONITORING TAHUNAN  
TAHUN 2017  
HASIL PENGUJIAN SUDAN MERAH**

NO	ASAL SAMPEL	JENIS SAMPEL	JUMLAH SAMPEL	HASIL PENGUJIAN SUDAN MERAH	
				TERDETEKSI	TIDAK TERDETEKSI
01	02	03	04	05	06
9	Kabupaten Kulon Progo	Telur ayam	25	0	25
10	Dinas Pertanian Kota Bogor	Sosis Sapi	1	0	1
11	Dinas Pertanian Kota Bogor	Nugget Ayam	1	0	1
<b>TOTAL</b>			<b>27</b>	<b>0</b>	<b>27</b>



**KEMENTERIAN PERTANIAN**  
**DIREKTORAT PETERNAKAN DAN KESEHATAN HEWAN**  
**BALAI PENGUJIAN MUTU DAN SERTIFIKASI PRODUK HEWAN**

Jalan Pemuda No. 29A, Bogor 16161

Telepon (0251) 8353712, Faksimili (0251) 8353712

Website : [www.bpmp.p.go.id](http://www.bpmp.p.go.id)

**LAPORAN TAHUNAN**  
**TAHUN 2017**  
**HASIL PENGUJIAN SUDAN MERAH**

NO	ASAL SAMPEL	JENIS SAMPEL	JUMLAH SAMPEL	HASIL PENGUJIAN SUDAN MERAH	
				TERDETEKSI	TIDAK TERDETEKSI
01	02	03	04	05	06
1	Dinas Pertanian Kota Bogor	Sosis sapi	1	1	0
		Nugget ayam	1	1	0
2	Dinas Pertanian Kota Bogor	Sosis sapi	1	0	1
		Nugget ayam	1	1	0
3	Kota Cilegon	Daging ayam	4	0	4
4	Provinsi Kalimantan Utara	Daging ayam	4	0	4
5	PT. Inti Prima Satwa Sejahtera	Telur Ayam	1	0	1
		<b>TOTAL</b>	<b>13</b>	<b>3</b>	<b>10</b>





**KEMENTERIAN PERTANIAN**  
**DIREKTORAT JENDERAL PETERNAKAN DAN KESEHATAN HEWAN**  
**BALAI PENGUJIAN MUTU DAN SERTIFIKASI PRODUK HEWAN**

Jalan Pemuda No. 29A Bogor 16161

Telepon (0251) 8353712, Faksimili (0251) 8353712

Website : [www.bp.mpp.org](http://www.bp.mpp.org)

**LAPORAN TAHUNAN**  
**TAHUN 2017**  
**HASIL PENGUJIAN PEWARNA SINTETIK**

NO	ASAL SAMPEL	JENIS SAMPEL	JUMLAH SAMPEL	HASIL PENGUJIAN RHODAMIN B	
				NEGATIF	POSITIF
01	02	03	04	05	06
1	Dinas Pertanian Kota Cilegon	Daging ayam	5	5	0
2	Dinas Pertanian Kota Cilegon	Kepala ayam	1	5	0
3	Dinas Pertanian Kota Cilegon	Kulit ayam	1	5	0
4	Dinas Pertanian Kota Cilegon	Air rendaman	1	0	1
	<b>TOTAL</b>		<b>8</b>	<b>15</b>	<b>1</b>



KEMENTERIAN PERTANIAN

**DIREKTORAT JENDERAL PETERNAKAN DAN KESEHATAN HEWAN**  
**BALAI PENGUJIAN MUTU DAN SERTIFIKASI PRODUK HEWAN**

Jalan Pemuda No. 29A Bogor 16161

Telepon (0251) 8353712, Faksimili (0251) 8353712

Website : [www.bpmpp.org](http://www.bpmpp.org)

**LAPORAN TAHUNAN MONITORING**  
**TAHUN 2017**  
**HASIL PENGUJIAN AFLATOXIN**

NO	ASAL SAMPEL	JENIS SAMPEL	JUMLAH SAMPEL	HASIL PENGUJIAN AFLATOXIN
01	02	03	04	05
1	Suku Dinas Jakarta Timur	Susu segar sapi Susu segar sapi Susu segar sapi Susu segar sapi Susu segar sapi Susu segar sapi Susu segar sapi Susu segar sapi Susu segar sapi Susu segar sapi Susu segar sapi Susu segar sapi Susu segar sapi Susu segar sapi Susu segar sapi	1 1 1 1 1 1 1 1 1 1 1 1 1 1 1	Terdeteksi 178,05 ppt Terdeteksi 134,49 ppt Terdeteksi 129,55 ppt Terdeteksi 133,49 ppt Terdeteksi < 125 ppt Terdeteksi 164,59 ppt Terdeteksi < 125 ppt Terdeteksi < 125 ppt Terdeteksi < 125 ppt Terdeteksi < 125 ppt Terdeteksi < 125,20 ppt Terdeteksi < 125 ppt Terdeteksi < 125 ppt Terdeteksi < 125 ppt Terdeteksi < 125 ppt Terdeteksi < 125 ppt
	TOTAL		15	

NO	ASAL SAMPEL	JENIS SAMPEL	JUMLAH SAMPEL	HASIL PENGUJIAN AFLATOXIN
01	02	03	04	05
2	Suku Dinas Jakarta Timur	Susu segar sapi Susu segar sapi	1 1	Terdeteksi 193,52 ppt Terdeteksi 186,08 ppt Terdeteksi < 125 ppt Terdeteksi 144,18 ppt Terdeteksi < 125 ppt Terdeteksi 135,90 ppt Terdeteksi 203,03 ppt Terdeteksi 141,59 ppt Terdeteksi < 125 ppt Terdeteksi < 125 ppt Terdeteksi 135,34 ppt Terdeteksi < 125 ppt Terdeteksi < 125 ppt Terdeteksi 231,43 ppt Terdeteksi 175,11 ppt Terdeteksi 192,89 ppt Terdeteksi < 125 ppt Terdeteks 218,82 ppt Terdeteksi 235,04 ppt Terdeteksi 202,70 ppt Terdeteksi 269,61 ppt Terdeteksi 147,69 ppt Terdeteksi 160,94 ppt Terdeteksi 278,79 ppt Terdeteksi 213,44 ppt
3	Kabupaten Garut Provinsi Jawa Barat			
TOTAL			25	

lanjutan

NO	ASAL SAMPEL	JENIS SAMPEL	JUMLAH SAMPEL	HASIL PENGUJIAN AFLATOXIN
01	02	03	04	05
	Kabupaten Garut Provinsi Jawa Barat	Susu segar sapi Susu segar sapi Susu segar sapi Susu segar sapi Susu segar sapi Susu segar sapi Susu segar sapi Susu segar sapi Susu segar sapi Susu segar sapi	1 1 1 1 1 1 1 1 1 1	Terdeteksi 310,31 ppt Terdeteksi 196,45 ppt Terdeteksi 334,74 ppt Terdeteksi 204,49 ppt Terdeteksi 158,29 ppt Terdeteksi 247,72 ppt Terdeteksi 254,08 ppt Terdeteksi 257,72 ppt Terdeteksi 323,43 ppt Terdeteksi 196,45 ppt
	TOTAL		10	



KEMENTERIAN PERTANIAN

DIREKTORAT JENDERAL PETERNAKAN DAN KESEHATAN HEWAN  
BALAI PENGUJIAN MUTU DAN SERTIFIKASI PRODUK HEWAN

Jalan Pemuda No. 29A, Bogor 16161

Telepon (0251) 8353712, Faksimili (0251) 8353712

Website : [www.jprmp.p.go.id](http://www.jprmp.p.go.id)

LAPORAN TAHUNAN MONITORING  
TAHUN 2017  
HASIL PENGUJIAN AFLATOXIN

NO	ASAL SAMPEL	JENIS SAMPEL	JUMLAH SAMPEL	HASIL PENGUJIAN AFLATOXIN
01	02	03	04	05
4	B2PTU dan Hijau Pakan Ternak Baturaden	Susu segar sapi Susu segar sapi Susu segar sapi Susu segar sapi Susu segar sapi Susu segar sapi Susu segar sapi Susu segar sapi Susu segar sapi Susu segar sapi Susu segar sapi Susu segar sapi Susu segar sapi Susu segar sapi Susu segar sapi	1 1 1 1 1 1 1 1 1 1 1 1 1 1 1	Terdeteksi 418,87 ppt Terdeteksi 439,78 ppt Terdeteksi < 125 ppt <b>Terdeteksi 1003,39 ppt</b> Terdeteksi 469,07 ppt Terdeteksi 294,49 ppt <b>Terdeteksi 665,77 ppt</b> Terdeteksi 423,82 ppt Terdeteksi 244,09 ppt Terdeteksi 167,14 ppt Terdeteksi 407,03 ppt <b>Terdeteksi 966,95 ppt</b> Terdeteksi 381,40 ppt <b>Terdeteksi 652,04 ppt</b> Terdeteksi 1438,25 ppt
	TOTAL		15	

NO	ASAL SAMPEL	JENIS SAMPEL	JUMLAH SAMPEL	HASIL PENGUJIAN AFLATOXIN
01	02	03	04	05
	B2PTU dan Hiau Pakar Temak Baturaden	Susu segar sapi	1	Terdeteksi 1728,49 ppt
		Susu segar sapi	1	Terdeteksi 1555,83 ppt
		Susu segar sapi	1	Terdeteksi 694,75 ppt
		Susu segar sapi	1	Terdeteksi 1218,06 ppt
		Susu segar sapi	1	Terdeteksi 793,67 ppt
		Susu segar sapi	1	Terdeteksi 325,31 ppt
		Susu segar sapi	1	Terdeteksi 397,22 ppt
		Susu segar sapi	1	Terdeteksi 538,77 ppt
		Susu segar sapi	1	Terdeteksi 351,84 ppt
		Susu segar sapi	1	Terdeteksi 957,28 ppt
		Susu segar sapi	1	Terdeteksi 24,13 ppt
5	Dinas Ketahanan Kota Sukabumi	Yoghurt	1	Terdeteksi 19,35 ppt
6	Dinas Peternakan UPT dan HMT Kota Batu	Susu segar sapi	1	Terdeteksi 75,51 ppt
		Susu segar sapi	1	Terdeteksi 106,29 ppt
		Susu segar sapi	1	Terdeteksi 129,35 ppt
		Susu segar sapi	1	Terdeteksi 109,74 ppt
		Susu segar sapi	1	Terdeteksi 110,90 ppt
		Susu segar sapi	1	Terdeteksi 116,84 ppt
		Susu segar sapi	1	Terdeteksi 120,50 ppt
		Susu segar sapi	1	Terdeteksi 123,62 ppt
		Susu segar sapi	1	Terdeteksi 102,37 ppt
		Susu segar sapi	1	Terdeteksi 119,28 ppt
		Susu segar sapi	1	Terdeteksi 110,32 ppt
		Susu segar sapi	1	Terdeteksi 121,12 ppt
		Susu segar sapi	1	Terdeteksi 112,66 ppt
		Susu segar sapi	1	Terdeteksi 112,66 ppt
		Susu segar sapi	1	Terdeteksi 112,66 ppt
		Susu segar sapi	1	Terdeteksi 112,66 ppt
		Susu segar sapi	1	Terdeteksi 112,66 ppt
		Susu segar sapi	1	Terdeteksi 112,66 ppt
TOTAL			26	



lanjutan

NO	ASAL SAMPEL	JENIS SAMPEL	JUMLAH SAMPEL	HASIL PENGUJIAN AFLATOXIN
01	02	03	04	05
8	Cikole Lembang	Susu segar sapi Susu segar sapi Susu segar sapi Susu segar sapi Susu segar sapi Susu segar sapi Susu segar sapi Susu segar sapi Susu segar sapi Susu segar sapi Susu segar sapi	1 1 1 1 1 1 1 1 1 1 1	Tendeteksi < 125 ppt Tendeteksi 135,34 ppt Tendeteksi < 125 ppt Tendeteksi < 125 ppt Tendeteksi < 125 ppt Tendeteksi 144,49 ppt Tendeteksi 173,43 ppt Tendeteksi 87,07 ppt Tendeteksi 84,48 ppt Tendeteksi 80,43 ppt
TOTAL			10	





**DIREKTORAT JENDERAL PETERNAKAN DAN KESEHATAN HEWAN**  
**BALAI PENGUJIAN MUTU DAN SERTIFIKASI PRODUK HEWAN**

Jalan Ferruda No. 29A Bogor 16161

Telepon (0251) 8353712, Faksimili (0251) 8353712

Website : [www.bpmp.p.go.id](http://www.bpmp.p.go.id)

**LAPORAN TAHUNAN**  
**TAHUN 2017**  
**HASIL PENGUJIAN KOLESTEROL**

NO	ASAL SAMPEL	JENIS SAMPEL	JUMLAH SAMPEL	HASIL PENGUJIAN KOLESTEROL (mg/kg)
01	02	03	04	05
1	Sallans	Telur Puyuh	1	975,16 ppm
2	PT. Unggas Lestari Unggul	Telur Puyuh	1	381,45 ppm
3	PT. Jendela Alam Bandung	Telur Puyuh	1	808,81 ppm
4	PT. Biotech Inti Organik	Telur Puyuh	1	544,69 ppm
5	PT. Biotech Inti Organik	Daging ayam	1	335,3472 ppm
6		Telur Ayam	1	1829,019 ppm
		Daging ayam	1	366,1232 ppm
		Daging ayam	1	384,621 ppm
	TOTAL		8	



KEMENTERIAN PERTANIAN

DIREKTORAT JENDERAL PETERNAKAN DAN KESEHATAN HEWAN  
BALAI PENGUJIAN MUTU DAN SERTIFIKASI PRODUK HEWAN

Jalan Pemuda No. 29A Bogor 16161

Telepon (0251) 8353712, Faksimili (0251) 8353712

Website : [www.bpmpp.org](http://www.bpmpp.org)

LAPORAN TAHUNAN  
TAHUN 2017  
HASIL PENGUJIAN KOLESTEROL

NO	ASAL SAMPEL	JENIS SAMPEL	JUMLAH SAMPEL	HASIL PENGUJIAN KOLESTEROL (mg/kg)
01	02	03	04	05
2	Anang W	Telur Puyuh Telur Puyuh Telur Puyuh Telur Puyuh Telur Puyuh Telur Puyuh Telur Puyuh Telur Puyuh Telur Puyuh Telur Puyuh Telur Puyuh Telur Puyuh Telur Puyuh Telur Puyuh Telur Puyuh Telur Puyuh Telur Puyuh Telur Puyuh Telur Puyuh Telur Puyuh	1 1	577,47 mg/kg 965,96 mg/kg 221,07 mg/kg 224,84 mg/kg 1519,83 mg/kg 537,02 mg/kg 253,37 mg/kg 485,54 mg/kg 592,64 mg/kg 1131,52 mg/kg 422,26 mg/kg 484,75 mg/kg 652,77 mg/kg 655,08 mg/kg 645,05 mg/kg 659,83 mg/kg
TOTAL			16	



**DEPARTEMEN PERTANIAN**  
**DEPARTEMEN PERTANIAN**  
**DIREKTORAT JENDERAL PETERNAKAN DAN KESEHATAN HEWAN**  
**BALAI PENGUJIAN MUTU DAN SERTIFIKASI PRODUK HEWAN**

Jalan Pemuda No. 26A Bogor 16161

Telepon (0251) 8353712, Faksimili (0251) 8353712

Website : [www.bpmpp.org](http://www.bpmpp.org)

**LAPORAN TAHUNAN**  
**TAHUN 2017**  
**HASIL PENGUJIAN KOLESTEROL**

NO	ASAL SAMPEL	JENIS SAMPEL	JUMLAH SAMPEL	HASIL PENGUJIAN KOLESTEROL (mg/kg)
01	02	03	04	05
3	Sekuntum Farm	Telur ayam	1	2273,86 mg/kg
4	PT. Elha Narita Perkasa	Daging ayam	1	372,63 mg/kg
5				
TOTAL			2	



**DIREKTORAT JENDERAL PETERNAKAN DAN KESEHATAN HEWAN**  
**BALAI PENGUJIAN MUTU DAN SERTIFIKASI PRODUK HEWAN**

Jalan Pemuda No. 26A, Bogor 16161

Telepon (0251) 8353712, Faksimili (0251) 8353712

Website : [www.bpmpp.org](http://www.bpmpp.org)

**LAPORAN TAHUNAN**  
**TAHUN 2017**  
**HASIL PENGUJIAN AFLATOXIN**

NO	ASAL SAMPEL	JENIS SAMPEL	JUMLAH SAMPEL	HASIL PENGUJIAN AFLATOXIN
01	02	03	04	05
1	PT. Cipta Makmur Adipratama PT. Cipta Makmur Adipratama	Susu Sapi Lemak Susu	1 1	Tidak terdeteksi (< 5 ppt) Tidak terdeteksi (< 5 ppt)
	TOTAL		2	



**KEMENTERIAN PERTANIAN**  
**DIREKTORAT JENDERAL PETERNAKAN DAN KESEHATAN HEWAN**  
**BALAI PENGUJIAN MUTU DAN SERTIFIKASI PRODUK HEWAN**

Jalan Pemuda No. 29A Bogor 16161

Telepon (0251) 8353712, Faksimili (0251) 8353712

Website : [www.bpmpp.org](http://www.bpmpp.org)

**LAPORAN TAHUNAN**  
**TAHUN 2017**  
**HASIL PENGUJIAN CLOSTRIDIUM**

NO	ASAL SAMPEL	JENIS SAMPEL	JUMLAH SAMPEL	HASIL PENGUJIAN CLOSTRIDIUM
01	02	03	04	05
1	PT. Dharma Jaya	Bakso Sapi	1	< 1,0x10 <sup>5</sup>
TOTAL			1	



**BALAI PENGUJIAN MUTU DAN SERTIFIKASI PRODUK HEWAN**

Jalan Pemuda No. 29A Bogor 16161

Telepon (0251) 8353712, Faksimili (0251) 8353712

Website : [www.bpmpp.org](http://www.bpmpp.org)

**LAPORAN TAHUNAN MONITORING**

TAHUN 2017

**HASIL PENGUJIAN FORMALIN BAHAN MAKANAN ASAL HEWAN**

NO	ASAL SAMPEL	JENIS SAMPEL	JUMLAH SAMPEL	HASIL PENGUJIAN FORMALIN	
				Negatif	Positif
01	02	03	04	05	06
1	Kabupaten Bekasi	Daging ayam	41	41	0
2	Kabupaten Bekasi	Hati ayam	1	1	0
3	Kabupaten Bekasi	Sosis ayam	3	3	0
4	Provinsi Kalimantan Tengah	Daging ayam	25	25	0
5	Pemerintah Banda Aceh	Daging Ayam	25	25	0
6	Kota Semarang Jateng	Daging ayam	25	25	0
7	Provinsi Sulawesi Tengah	Daging ayam	25	25	0
8	Kota Cillegon Banten	Daging ayam	25	25	0
9	Kabupaten Pemalang Prov. Jawa Tengah	Daging ayam	25	25	0
10	Kota Tangerang selatan	Daging ayam	25	25	0
11	Kota Sukabumi	Daging ayam	25	25	0
12	Kota Jakarta Utara	Daging ayam	25	25	0
13	Kabupaten Pandeglang	Daging ayam	25	25	0
14	Kota Yogyakarta	Daging ayam	25	25	0
15	Kabupaten Bantul	Daging ayam	10	10	0
TOTAL			330	330	0

NO	ASAL SAMPEL	JENIS SAMPEL	JUMLAH SAMPEL	HASIL PENGUJIAN FORMALIN	
				Negatif	Positif
01	02	03	04	05	06
39	Dinas Ket. Pangan, Pertanian Kota Depok	Kepala Ayam	5	5	0
40	Dinas Ket. Pangan, Pertanian Kota Depok	Daging ayam	15	15	0
41	Dinas Ket. Pangan, Pertanian Kota Depok	Usus Ayam	4	4	0
42	Unit Lab. Keswan dan Kesmawet Pontianak	Bakso	5	1	4
43	PT. Unggas Lestari Unggul	Daging ayam	1	1	0
44	PT. Charoen Pokphand Indonesia	Daging ayam	1	1	0
45	Dinas Ket. Pangan, Pertanian Kota Depok	Daging ayam	3	3	0
46	Dinas Ket. Pangan, Pertanian Kota Depok	Kepala Ayam	1	1	0
47	Dinas Ket. Pangan, Pertanian Kota Depok	Air Rencaman Ceker	1	1	0
48	Dinas Ket. Pangan, Pertanian Kota Depok	Air rendaman ampela b	1	1	0
49	Dinas Ket. Pangan, Pertanian Kota Depok	Usus Ayam	1	1	0
50	Hey Farm	Air Rendaman	1	1	0
51	Hey Farm	Kulit Sapi	1	1	0
52	Lab. Kesmawet Pati	Bakso Sapi	5	5	0
53	PT. Charoen Pokphand Indonesia	Hati ayam	1	1	0
54	PT. Charoen Pokphand Indonesia	ampela ayam	1	1	0
55	Dinas Pertanian Kabupaten Bekasi	Usus Ayam	20	20	0
56	Dewi Verina Romalia	Bakso Sapi	3	3	0
57	Dewi Verina Romalia	Sosis sapi	1	1	0
58	Dinas Pertanian Kota Bogor	Kiki	1	1	0
59	Dinas Pertanian Kota Bogor	Daging ayam	1	1	0
60	Dinas Pertanian Kota Bogor	Usus Ayam	1	1	0
61	Balai Besar Veteriner Wates Yogyakarta	Ekstrak D. Ayam	3	1	2
62	Lab. Kesmawet Pati	Daging ayam	5	5	0
63	Lab. Kesmawet Pati	Bakso	3	3	0
64	PT. Charoen Pokphand Indonesia	Daging ayam	1	1	0
65	PT. Charoen Pokphand Indonesia	Hati ayam	1	1	0
66	PT. Charoen Pokphand Indonesia	ampela ayam	1	1	0
<b>TOTAL 2</b>			<b>88</b>	<b>82</b>	<b>6</b>

NO	ASAL SAMPEL	JENIS SAMPEL	JUMLAH SAMPEL	HASIL PENGUJIAN FORMALIN	
				Negatif	Positif
01	02	03	04	05	06
67	Dinas Pertanian Kota Cilegon	Daging ayam	5	5	0
68	Dinas Pertanian Kota Cilegon	Kepala ayam	1	1	0
69	Dinas Pertanian Kota Cilegon	Kulit ayam	1	1	0
70	Dinas Pertanian Kota Cilegon	Air Rendaman	1	1	0
71					
TOTAL 2			8	8	0





**DEPARTEMEN PERTANIAN**  
**DIREKTORAT JENDERAL PETERNAKAN DAN KESEHATAN HEWAN**  
**BALAI PENGUJIAN MUTU DAN SERTIFIKASI PRODUK HEWAN**

Jalan Pemuda No. 29A, Bogor 16161

Telepon (0251) 8353712, Faksimil (0251) 8353712

Website : [www.bprmp.p.go.id](http://www.bprmp.p.go.id)

**LAPORAN TAHUNAN**  
**TAHUN 2017**  
**HASIL PENGUJIAN RESIDU KUANTITATIF**

NO	ASAL SAMPEL	JENIS SAMPEL	JUMLAH SAMPEL	HASIL PENGUJIAN KONFIRMASI GOLONGAN SULFANAMIDA	
				Positif	Negatif
01	02	03	04	05	06
1	PT. Charoen Pokphand Indonesia	hati Ayam	1	0	1
2	PT. Charoen Pokphand Indonesia	Daging Ayam	1	0	1
3	PT. Charoen Pokphand Indonesia	Daging Ayam	1	0	1
4	PT. Biotech Inti Organic	Daging Ayam	1	0	1
5	PT. Charoen Pokphand Indonesia	Daging Ayam	1	1	0
6	PT. Charoen Pokphand Indonesia	Daging ayam	1	1	0
7	PT. Charoen Pokphand Indonesia	Daging ayam	1	0	1
8	PT. Charoen Pokphand Indonesia	Daging Ayam	1	0	1
9	PT. Biotek Inti Organik	Daging ayam	2	0	2
10	PT. Biotek Inti Organik	daging ayam	1	0	1
TOTAL			11	2	9

LAPORAN TAHUNAN

TAHUN 2017

HASIL PENGUJIAN RESIDU KUANTITATIF

NO	ASAL SAMPEL	JENIS SAMPEL	JUMLAH SAMPEL	HASIL PENGUJIAN KONFIRMASI GOLONGAN SULFANAMIDA	
				Positif	Negatif
01	02	03	04	05	06
11	PT. Charoen Pokphand Indonesia	daging ayam	1	0	1
12	PT. Charoen Pokphand Indonesia	daging ayam	1	0	1
13	PT. Cionas Adisatwa	Daging Ayam	1	0	1
14	PT. Charoen Pokphand Indonesia	daging ayam	1	0	1
15	PT. Charoen Pokphand Indonesia	daging ayam	1	0	1
16	PT. Charoen Pokphand Indonesia	daging ayam	1	0	1
17					
TOTAL			6	0	1



REPUBLIK INDONESIA  
KEMENTERIAN PERTANIAN  
DIREKTORAT JENDERAL PETERNAKAN DAN KESEHATAN HEWAN  
BALAI PENGUJIAN MUTU DAN SERTIFIKASI PRODUK HEWAN

Jalan Peneuca No. 29A, Bogor 16151

Telepon (0251) 8353712, Faksimili (0251) 8353712

Website : [www.jprmpb.org](http://www.jprmpb.org)

LAPORAN TAHUNAN  
TAHUN 2017  
HASIL PENGUJIAN LOGAM BERAT

NO	ASAL SAMPEL	JENIS SAMPEL	JUMLAH	HASIL PENGUJIAN LOGAM BERAT											
				Pb	Cd	As	Cu	Hg	Fa	Zn	Mg	Sr	Mn	Se	
01	02	03	04	05	06	07	08	09	10	11	12	13	14	15	
1	PT. Great Giant Livestock	Daging sapi	1	1	-	-	-	1	-	-	-	-	-	-	
2	Kota Serang Prov. Banten	Daging sapi	24	3	-	-	-	-	-	-	-	-	-	-	
3	UD. Surya abadi	Telur asin	1	1	-	0	0	1	-	-	-	-	-	-	
4	PT. Great Gant Livestock	Daging sapi	1	1	-	-	-	1	-	-	-	-	-	-	
5	Kabupaten Purwakarta	Darah sapi	1	0	1	1	-	1	-	-	-	-	-	-	
6	Pusat Studi Sarwa Primata IPB	Serum Sapi	74	-	-	-	-	-	-	62	-	-	-	74	
7	Hey Farm	Kulit Sapi	2	2	0	1	-	0	-	-	-	-	-	-	
8	PT. Japan Inonesia Farm	Telur Ayam	1	1	0	1	-	0	-	-	-	-	-	-	
9															
TOTAL			105		1	3	0	4	0	62	0	0	0	74	



REPUBLIK INDONESIA  
KEMENTERIAN PERTANIAN  
DIREKTORAT JENDERAL PETERNAKAN DAN KESEHATAN HEWAN  
BALAI PENGUJIAN MUTU DAN SERTIFIKASI PRODUK HEWAN

Jalan Pemuda No. 29A, Bogor 16161  
Telepon : (0251) 8353712, Faksimili : (0251) 8353712  
Website : [www.bonmpp.org](http://www.bonmpp.org)

LAPORAN TAHUNAN MONITORING  
TAHUN 2017  
HASIL PENGUJIAN LOGAM BERAT

NO	ASAL SAMPEL	JENIS SAMPEL	JUMLAH	HASIL PENGUJIAN LOGAM BERAT											
				Pb	Cd	As	Cu	Hg	Fe	Zn	Mg	Sn	Mn	Cr	
01	02	03	04	05	06	07	08	09	10	11	12	13	14	15	
1	Provinsi Sumatera Barat		1	1	-	-	-	1	-	-	-	-	-	-	
3															
4															
5															
12															
<b>TOTAL</b>			<b>1</b>	<b>26</b>	<b>0</b>	<b>0</b>	<b>0</b>	<b>0</b>	<b>1</b>	<b>0</b>	<b>0</b>	<b>0</b>	<b>0</b>	<b>0</b>	



**DIREKTORAT JENDERAL PETERNAKAN DAN KESEHATAN HEWAN**  
**BALAI PENGUJIAN MUTU DAN SERTIFIKASI PRODUK HEWAN**

Jalan Pemuda No. 29A Bogor 16161

Telepon (0251) 8353712, Faksimil (0251) 8353712

Website : [www.bampptp.org](http://www.bampptp.org)

**LAPORAN TAHUNAN MONITORING**  
**TAHUN 2017**  
**HASIL PENGUJIAN LOGAM BERAT**

NO	ASAL SAMPEL	JENIS SAMPEL	JUMLAH	HASIL PENGUJIAN LOGAM BERAT													
				Pb		Cd		Hg		Mg		Fe		Zn		As	
				TD	TTD	TD	TTD	TD	TTD	TD	TTD	TD	TTD	TD	TTD	TD	TTD
01	02	03	04	05	06	07	08	09	10	11	12	13	14	15	16	17	18
1	Kota Tarakan Kaltara	Baso sapi	20	4	16	0	20	0	20	20	0	20	0	0	0	5	19
		Daging sapi	3	0	3	0	3	0	3	3	0	3	0	3	0	0	9
		Daging alana	2	1	1	0	2	0	2	2	0	2	0	2	0	1	1
2	Provinsi NTB	Daging sapi	13	3	10	2	8	0	13	-	-	-	-	-	-	12	1
		Hali sapi	12	1	11	1	11	11	1	-	-	-	-	-	-	12	0
		Hali sapi	8	8	0	4	4	0	8	-	-	-	-	-	-	2	6
3	Kab. Lampung Selatan	Daging sapi	11	6	5	0	11	0	11	-	-	-	-	-	-	11	0
		cs. Beremak	11	5	6	1	10	0	11	-	-	-	-	-	-	10	1
4	Provinsi Sumatera Barat	Daging sapi	14	0	12	10	4	0	14	14	0	12	2	14	0	12	2
		Hali sapi	11	0	11	6	5	0	11	11	0	11	0	11	0	10	1
5	Kota Balikpapan	cs. Beremak	5	1	4	2	3	0	5	5	0	5	0	5	0	2	3
6	Prov. Sulawesi Selatan	Daging sapi	25	0	25	18	9	0	25	25	0	25	0	14	11	13	12
<b>TOTAL 1</b>			<b>135</b>	<b>29</b>	<b>106</b>	<b>42</b>	<b>30</b>	<b>11</b>	<b>124</b>	<b>90</b>	<b>0</b>			<b>49</b>	<b>31</b>	<b>90</b>	<b>55</b>





**DIREKTORAT JENDERAL PETERNAKAN DAN KESEHATAN HEWAN**  
**BALAI PENGUJIAN MUTU DAN SERTIFIKASI PRODUK HEWAN**

Jalan Pemuda No. 29A Bogor 16161  
 Telpun (0251) 8353712, Faksimil (0251) 8353712  
 Website : [www.bdmpp.org](http://www.bdmpp.org)

**LAPORAN TAHUNAN MONITORING**  
**TAHUN 2017**  
**HASIL PENGUJIAN LOGAM BERAT**

NO	ASAL SAMPEL	JENIS SAMPEL	JUMLAH	HASIL PENGUJIAN LOGAM BERAT																		
				Pb			Cd			Hg			Mg			Fe			Zn		AS	
				TD	TTD	06	TD	TTD	08	TD	TTD	09	TD	TTD	10	TD	TTD	11	TD	TTD	12	TTD
01	02	03	04	05	06	07	08	09	10	11	12	13	14	15	16	17	18					
8	Kota Jakarta Pusat	Bakso	16	10	6	5	11	1	15	16	0	11	4	15	1	4	12					
		Daging sapi	8	6	2	2	6	0	8	8	0	1	7	8	0	2	6					
		Sosis	1	0	1	0	0	0	1	1	0	1	0	1	0	1	0					
9	Kota surakarta	Daging sapi	18	6	3	3	6	-	16	18	-	-	-	18	-	7	2					
		hali sapi	7	2	5	-	7	-	7	7	-	-	-	7	-	2	5					
10	Kota serang	Daging sapi	25	8	17	24	1	0	25	25	0	-	-	25	0	25	0					
		Bakso	8	0	8	2	6	1	7	8	0	-	-	8	0	8	0					
		burger	2	2	0	2	0	0	2	2	0	-	-	2	0	2	0					
		Sosis	4	1	3	3	1	0	4	4	0	-	-	4	0	4	0					
		acar	3	0	3	2	1	0	3	3	0	-	-	3	0	3	0					
		Daging sapi	6	0	6	1	5	0	6	6	0	-	-	6	0	6	0					
		daging kerbau	2	1	1	0	2	0	2	2	0	-	-	2	0	2	0					
		Daging sapi	9	8	1	7	2	0	9	9	0	-	-	9	0	9	0					
		sosis sapi	1	0	1	0	0	0	9	9	0	-	-	0	1	1	0					
		bakso sapi	7	4	3	3	4	0	7	7	0	-	-	5	2	5	1					
		telelan d. Sapi	6	6	5	5	1	0	5	6	0	-	-	6	0	6	0					
		Krupuk Kulit	1	1	1	0	0	0	1	1	0	-	-	1	0	1	0					
		Baso Krunk	1	1	1	0	0	0	1	1	0	-	-	1	0	1	0					
12	Kabupaten Cirebon																					
		TOTAL 1	125	56	60	63	53	2	131	133	0			121	4	37	23					



**DIREKTORAT JENDERAL PETERNAKAN DAN KESEHATAN HEWAN**  
**BALAI PENGUJIAN MUTU DAN SERTIFIKASI PRODUK HEWAN**

Jalan Teratai No. 29A Bogor 16161

Telepon (0251) 8353712, Faksimili (0251) 8353712

Website : [www.bpnppp.org](http://www.bpnppp.org)

**LAPORAN TAHUNAN**  
**TAHUN 2017**  
**HASIL PENGUJIAN LOGAM BERAT**

NO	ASAL SAMPEL	JENIS SAMPEL	JUMLAH	HASIL PENGUJIAN LOGAM BERAT															
				Pb		Cd		Hg		Mg		Fe		Zn		AS			
				TD	TTD	TD	TTD	TD	TTD	TD	TTD	TD	TTD	TD	TTD	TD	TTD		
01	02	03	04	05	06	07	08	09	10	11	12	13	14	15	16	17	18		
1	Cikole Lembang	Susu Sapi Segar	3	0	3	0	3	0	3	-	-	-	-	3	0	3	0		
<b>TOTAL 1</b>			<b>3</b>	<b>0</b>	<b>3</b>	<b>0</b>	<b>3</b>	<b>0</b>	<b>3</b>	<b>0</b>	<b>0</b>	<b>0</b>	<b>0</b>	<b>3</b>	<b>0</b>	<b>3</b>	<b>0</b>		





**KEMENTERIAN PERTANIAN**  
**DIREKTORAT JENDERAL PETERNAKAN DAN KESEHATAN HEWAN**  
**BALAI PENGUJIAN MUTU DAN SERTIFIKASI PRODUK HEWAN**

Jalan Pemuda No. 29A Bogor 16161  
Telepon (0251) 8377111, Faksimili (0251) 8353712  
Website : [www.bprmsph.org](http://www.bprmsph.org)

**LAPORAN TAHUNAN**  
**TAHUN 2017**  
**HASIL PENGUJIAN KONFIRMASI GOLONGAN PENICILIN**

NO	ASAL SAMPEL	JENIS SAMPEL	JUMLAH	HASIL PENGUJIAN MAKROSIDA	
				Terdeteksi	Tidak Terdeteksi
01	02	03	04	05	06
1	PT. Great giant livestock	Daging sapi	1	0	1
2	PT. Great giant livestock	Daging sapi	1	0	1
<b>TOTAL</b>			<b>2</b>	<b>0</b>	<b>2</b>



**KEMENTERIAN PERTANIAN**  
**DIREKTORAT JENDERAL PETERNAKAN DAN KESEHATAN HEWAN**  
**BALAI PENGUJIAN MUTU DAN SERTIFIKASI PRODUK HEWAN**

Jalan Pemuda No. 29A Bogor 16161

Telepon (0251) 8377111, Faksimili (0251) 8353712

Website : [www.bpmnsph.org](http://www.bpmnsph.org)

**LAPORAN TAHUNAN**  
**TAHUN 2017**  
**HASIL PENGUJIAN SALBUTAMOL/OLENBUTEROL**

NO	ASAL SAMPEL	JENIS SAMPEL	JUMLAH	HASIL PENGUJIAN SALBUTAMOL/OLENBUTEROL	
				Terdeteksi	Tidak Terdeteksi
01	02	03	04	05	06
1	PD. Dharmadaya	daging sapi	2	0	2
2	PD. Dharmadaya	Daging sapi	3	0	3
3	FKH IPB	Hali Sapi	1	0	1
4	FKH IPB	Daging Sapi	1	0	1
5					
<b>TOTAL</b>					



**DIREKTORAT JENDERAL PETERNAKAN DAN KESEHATAN HEWAN**  
**BALAI PENGUJIAN MUTU DAN SERTIFIKASI PRODUK HEWAN**

Jalan Pemuda No. 29A Bogor 16161

Telepon (0251) 8377111, Faksimili (0251) 8353712

Website : [www.bpmnsph.org](http://www.bpmnsph.org)

**LAPORAN TAHUNAN**  
**TAHUN 2017**  
**HASIL PENGUJIAN RESIDU QUINOLON**

NO	ASAL SAMPEL	JENIS SAMPEL	JUMLAH	HASIL PENGUJIAN QUINOLON	
				Terdeteksi	Tidak Terdeteksi
01	02	03	04	05	06
1	PT. Sierad Produce, Tbk	Daging ayam	1	0	1
2	PT. Sierad Produce, Tbk	Daging ayam	1	1	0
3	PT. Sierad Produce, Tbk	Daging ayam	1	1	0
4					
		<b>TOTAL</b>	<b>3</b>	<b>2</b>	<b>1</b>



**KEMENTERIAN PERTANIAN**  
**DIREKTORAT JENDERAL PETERNAKAN DAN KESEHATAN HEWAN**  
**BALAI PENGUJIAN MUTU DAN SERTIFIKASI PRODUK HEWAN**

Jalan Pemuda No. 29A, Bogor 16161

Telepon (0251) 8353712, Faksimili (0251) 8353712

Website : [www.bpmpp.org](http://www.bpmpp.org)

**LAPORAN TAHUNAN**  
**TAHUN 2017**  
**HASIL PENGUJIAN UJI FISIK / FISIK KIMIAWI**

NO	ASAL SAMPEL	Jenis Sampel	Jumlah Sampel	HASIL PENGUJIAN FISIK / FISIK KIMIAWI									
				Warna	konsistensi	Bau	Rasa	PH	Indek Kelenjaran	Derajat Keasaman	Alkohol	Keutuhan	
(1)	(2)	(3)	(4)	(5)	(6)	(7)	(8)	(9)	(10)	(11)	(12)	(13)	
1	PT. Great Giant Livestock	dagjing sapi	1	1	1	1	-	1	-	-	-	-	
2	Dinas Pertanian Kota Bogor	Dagjing sapi	1	1	1	1	-	-	-	-	-	-	
		Dagjing giling	1	1	1	1	-	-	-	-	-	-	
3	PT. Pacific Indo dairy	Susu Bubuk	1	1	-	1	1	1	1	-	-	-	
TOTAL			4	4	3	4	1	2	1	0	0	0	



**KEMENTERIAN PERTANIAN**  
**DIREKTORAT JENDERAL PETERNAKAN DAN KESEHATAN HEWAN**  
**BALAI PENGUJIAN MUTU DAN SERTIFIKASI PRODUK HEWAN**

Jalan Pemuda No. 29A Bogor 16161

Telepon (0251) 8353712, Faks.mil (0251) 8353712

Website : [www.bpmp.p.org](http://www.bpmp.p.org)

**LAPORAN TAHUNAN**  
**TAHUN 2017**  
**HASIL PENGUJIAN UJI FISIK / FISIK KIMIAWI**

NO.	ASAL SAMPEL	Jenis Sampel	Jumlah Sampel	HASIL PENGUJIAN FISIK / FISIK KIMIAWI							
				Warna	Konsistensi	Bau	Rasa	PH	Avai Perbusukan (EBER)	Alkohol	Keutuhan
(1)	(2)	(3)	(4)	(5)	(6)	(7)	(8)	(9)	(10)	(11)	(12)
4	Dinas Ketahanan Kota sukabung	Daging puyuh	1	-	-	-	-	-	1	-	-
	<b>TOTAL</b>		1	0	0	0	0	0	1		0

NO.	ASAL SAMPEL	Jenis Sampel	Jumlah Sampel	HASIL PENGOJIAN FISIK / FISIK KIMIAWI							Kesempurnaan Pengeluaran daren (11)
				Warna	Konsistensi	Bau	Rasa	PH	Awal Pencusukan (EBER)		
(1)	(2)	(3)	(4)	(5)	(6)	(7)	(8)	(9)	(10)	(11)	
5	Perum Bulog Dive DKI Jakarta	Daging	1	1	1	1	1	1	1	1	
6	PT. Pangan Nusantara	D. kerbau	1	1	1	1	-	1	-	-	
7	PT. Sukanda Daya	Daging sapi d. kambing	1	1	1	1	-	-	-	-	
8	PT. Nuansa Alam Abadi	Daging Sapi D. Kambing	1	1	1	1	-	-	-	-	
<b>TOTAL</b>			<b>6</b>	<b>6</b>	<b>6</b>	<b>6</b>	<b>1</b>	<b>2</b>	<b>1</b>	<b>1</b>	